JORNADA

LA IMPLICACIÓN MULTIACTOR EN LA IMPLEMENTACIÓN DE LA AGENDA 2030 EN EL ÁMBITO LOCAL

XIV ENCUENTRO DE EDUCACIÓN AMBIENTAL Y SOSTENIBILIDAD LOCAL

Herramientas para la acción:
La Red de Entidades Locales para la Agenda 2030 en el proceso de implementación de la Agenda 2030

FEDERACION ESPAÑOLA DE MUNICIPIOS Y PROVINCIAS

RED DE ENTIDADES LOCALES PARA LA AGENDA 2030

FEDERACIÓN ANDALUZA DE MUNICIPIOS Y PROVINCIAS

INSTITUTO ANDALUZ DE ADMINISTRACIÓN PÚBLICA
Consejería de Justicia, Administración Local y Función Pública

Federación Española de Municipios y Provincias
Ana Estebaranz Berzal
Subdirectora de Agenda 2030

Mancomunidad de Municipios del Campo de Gibraltar
23 de noviembre de 2023

PUNTO DE PARTIDA

ASAMBLEA GENERAL DE NACIONES UNIDAS SEPTIEMBRE 2015

COMPROMISO GLOBAL — 193 PAÍSES

AGENDA 2030

17 OBJETIVOS DESARROLLO SOSTENIBLE (ODS)

169 METAS

INFORMES PERIÓDICOS REVISIÓN VOLUNTARIA GRADO CUMPLIMIENTO DE LOS ODS

FEMP

- ESTRATEGIA IMPULSO AGENDA 2030 HOJA DE RUTA – EELL PAPEL ESENCIAL AÑO 2018
- CONSEJO DE MUNICIPIOS Y REGIONES DE EUROPA (CMRE)
  CIUDADES Y GOBIERNOS LOCALES UNIDOS (CGLU)

GOBIERNO ESPAÑA

- PRIMER INFORME REVISIÓN VOLUNTARIA AÑO 2018
- PLAN ACCIÓN IMPLEMENTACIÓN AGENDA 2030
- DISEÑO ESTRATEGIA DESARROLLO SOSTENIBLE 2030

COMPROMISO FEMP - AGENDA 2030

XII PLENO FEMP (21 de septiembre de 2019)

LIDERAZGO Y COMPROMISO ATERRIZAR LOS ODS EN CIUDADES Y TERRITORIOS

DECLARACIÓN ESPECÍFICA AGENDA 2030 Y ODS

JUNTA DE GOBIERNO FEMP

→ **DOS HERRAMIENTAS CLAVE GOBERNANZA LOCAL**

→ COMISIÓN ODS AGENDA 2030

→ RED DE ENTIDADES LOCALES PARA LA AGENDA 2030

COMPROMISO FEMP AGENDA 2030

COMPARTIR CONOCIMIENTO

COLABORAR ENTRE REDES

SER MÁS SOSTENIBLES

- *ECONÓMICAMENTE*
- *SOCIALMENTE*
- *MEDIOAMBIENTALMENTE*

No dejar a nadie ni ningún lugar atrás

Asamblea General Naciones Unidas Objetivos Desarrollo sostenible

IMPLICACIÓN

- *GOBIERNO ESTATAL, AUTONÓMICO Y LOCAL*
- *SOCIEDAD*
- *ORGANIZACIONES DEL TERCER SECTOR*
- *MUNDO EMPRESARIAL, ACADÉMICO, CULTURAL, …*

El momento es ahora

 # 2030 Es ya

RED DE ENTIDADES LOCALES PARA LA AGENDA 2030

OBJETIVOS

- ✓ Favorecer la coordinación de actuaciones entre los Gobiernos Locales
- ✓ Promover el conocimiento, la sensibilización e implantación de los ODS de la Agenda 2030 en las Entidades Locales españolas

ACCIONES

- ✓ Asesoramiento y asistencia técnica para las EELL que forman parte de la Red
- ✓ Proceso de formación - capacitación técnica para avanzar en el proceso de implementación local de la Agenda 2030, dirigida a representantes técnicos y políticos
- ✓ Intercambio experiencias entre los Gobiernos Locales de la Red
- ✓ Organización de jornadas, encuentros y talleres de trabajo

ACTUALMENTE QUIÉN INTEGRA LA RED

SOCIOS TITULARES
611 Entidades Locales
Representan a más de 29 millones de habitantes

Entidades Locales integradas en la FEMP que manifiesten mediante acuerdo del Pleno de su Corporación, su voluntad expresa de adherirse a la Red y de cumplir sus fines estatuarios

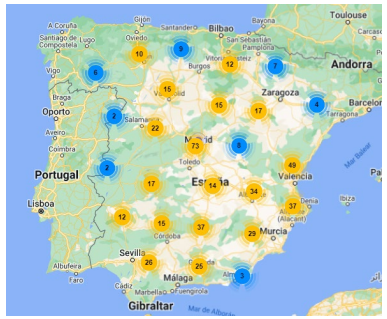

SOCIOS OBSERVADORES 24 Entidades

Instituciones o Entidades Públicas de ámbito estatal o autonómico cuyo objeto sea trabajar en el desarrollo e implantación de los ODS de la Agenda 2030 en España

SOCIOS COLABORADORES 13 Entidades

Empresas, entidades privadas, instituciones cuyo objeto sea trabajar en el desarrollo e implantación de los ODS de la Agenda 2030 en España y sean aceptadas como colaboradores por la Asamblea General

www.redagenda2030.es

ANDALUCÍA

SOCIOS TITULARES
136 Entidades Locales

22,26% del total
7.199.948 habitantes

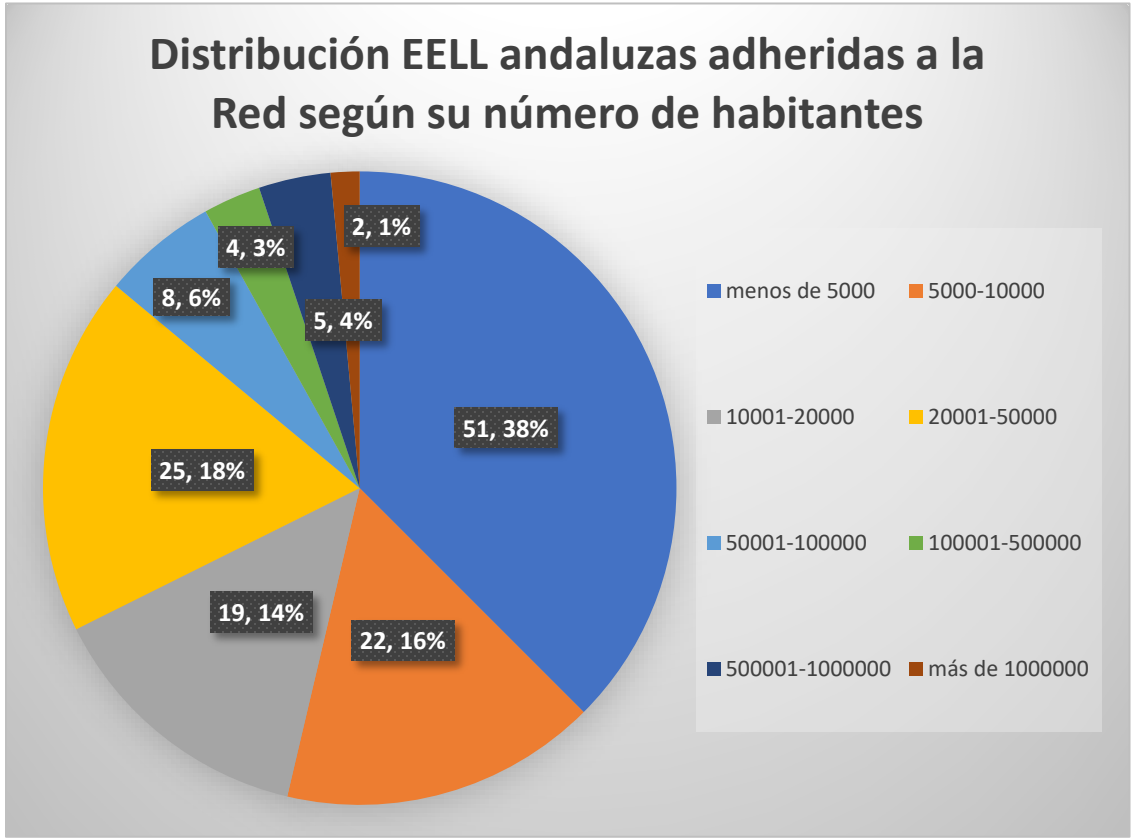

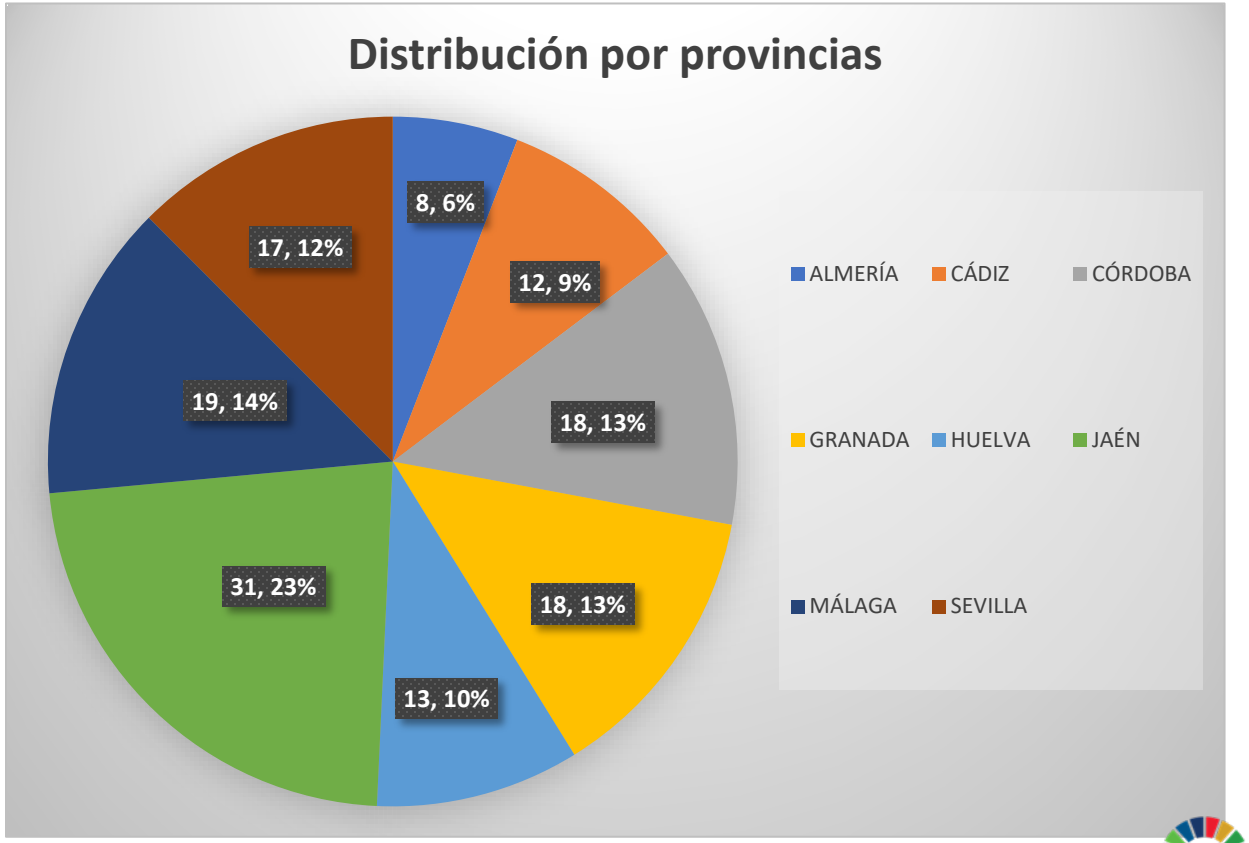

PRINCIPALES ACTUACIONES DE LA RED

Traslado de la visión local en la Estrategia de Desarrollo Sostenible 2030

Importante proceso participativo y de consulta con las Entidades Locales:

- Encuesta cuantitativa cumplimentada por 572 responsables políticos y técnicos
- Taller cualitativo con el Presidente de la FEMP y la Ministra de Derechos Sociales y Agenda 2030

Más información:
https://redagenda2030.es/documento/informefinal-proceso-de-consulta-a-entidades-localessobre-la-estrategia-de-desarrollo-sostenible-2030/

PRINCIPALES ACTUACIONES DE LA RED

Organización y participación de jornadas, encuentros, reuniones y eventos

Generación de procesos participativos y de respuesta a los problemas que se van generando en la implementación de la Agenda 2030

PRINCIPALES ACTUACIONES DE LA RED

Elaboración y difusión de la Guía para la Localización de la Agenda 2030

FASE 1 SENTANDO LAS BASES	FASE 2 DIAGNÓSTICO LOCAL	FASE 3 DEFINICIÓN DEL PLAN DE LOCALIZACIÓN	FASE 4 IMPLEMENTACIÓN Y SEGUIMIENTO
GENERACIÓN DE CONOCIMIENTO, INTERÉS Y COMPROMISO	ANÁLISIS DE CONTEXTO	PRESENTACIÓN DIAGNÓSTICO	IMPLEMENTACIÓN
ESTABLECIMIENTO DEL PUNTO FOCAL	MAPEO DE ACTORES	PRIORIZACIÓN DE ODS Y METAS GLOBALES	SEGUIMIENTO Y EVALUACIÓN
	ANÁLISIS DE CAPACIDADES	DETERMINACIÓN DE METAS LOCALES E INDICADORES	
	ANÁLISIS DE POLÍTICAS Y RECURSOS	DEFINICIÓN DE POLÍTICAS Y ACCIONES	
	IDENTIFICACIÓN DE BRECHAS/DESAFÍOS	REVISIÓN ASPECTOS TRANSVERSALES	

https://redagenda2030.es/documento/guia-para-la-localizacion-de-la-agenda-2030/

PRINCIPALES ACTUACIONES DE LA RED

Cursos de Formación y Capacitación en ODS

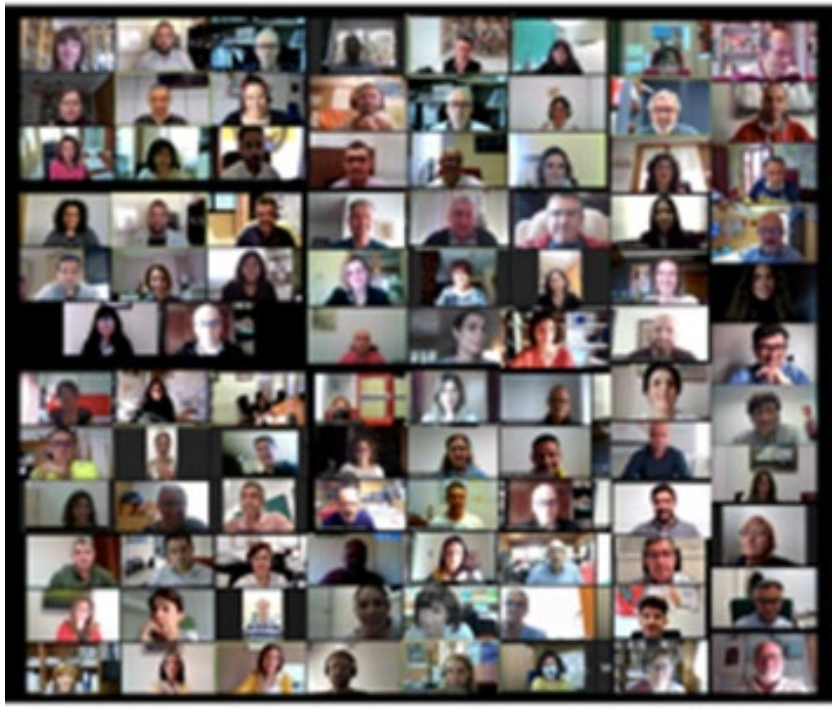

Capacitación de técnicos y responsables políticos de las Entidades Locales en implementación de la Agenda 2030

Gran éxito de asistencia y participación en los diferentes niveles de formación

PRINCIPALES ACTUACIONES DE LA RED

Grupos de Trabajo de la Red EELL Agenda 2030

OBJETIVOS

- ✓ Establecer soluciones a los retos planteados en materia de implementación de la Agenda 2030
- ✓ Construir relaciones entre administraciones locales, entre municipios y entre personas
- ✓ Mejorar la institución pública a través de la propia experiencia de sus empleados públicos

Funcionamiento mediante grupos mixtos, dinámicas participativas y esquemas alineados con la metodología OKR que permiten una respuesta muy amplia y una validación de los resultados

Experiencia en la Red EELL AGENDA 2030

Grupos de Trabajo Técnico y Político

- +60 PARTICIPANTES
- 3 PROBLEMÁTICAS PRINCIPALES
- +120 POSIBLES SOLUCIONES PLANTEADAS
- +80% DE SOLUCIONES VIABLES DE REALIZAR
- 100% DESDE LA NECESIDAD DE LAS EELL Y VALIDADAS

FEDERACION ESPAÑOLA DE MUNICIPIOS Y PROVINCIAS

RED DE ENTIDADES LOCALES PARA LA AGENDA 2030

Nuevos grupos 2022-2023

TOOLKIT DE HERRAMIENTAS DE CONOCIMIENTO

Necesidades del grupo

Feedback directo y cualitativo

ASESORAMIENTO TÉCNICO PERSONALIZADO

Necesidades del grupo

Feedback directo y cualitativo

PROGRAMA DE BUENAS PRÁCTICAS

Necesidades del grupo

Revisión y valoración

PROGRAMA FORMACIÓN DE FORMADORES

Necesidades del grupo

Experiencia previa y validación

GUÍA DE ALINEAMIENTO PRESUPUESTARIO

Necesidades del grupo

Experiencia para compartir

SET DE INDICADORES ODS PARA LAS EELL

Necesidades del grupo

Experiencia previa y validación

FEDERACION ESPAÑOLA DE MUNICIPIOS Y PROVINCIAS

RED DE ENTIDADES LOCALES PARA LA AGENDA 2030

HERRAMIENTAS DE LA RED DE ENTIDADES LOCALES PARA LA AGENDA 2030

SET MÍNIMO INDICADORES

100% comunes y comparables

86 indicadores
60 metas

SET ADICIONAL INDICADORES

Complementario

169 indicadores
90 metas

255 INDICADORES
150 METAS

DISEÑO PLATAFORMA DE SEGUIMIENTO Y MONITOREO PARA MEDIR LA CONTRIBUCIÓN LOCAL EN LA CONSECUCIÓN DE LOS OBJETIVOS DE DESARROLLO SOSTENIBLE

ODS	Mínimo	Adicional	Total
ODS_1	6	7	13
ODS_2	3	6	9
ODS_3	2	17	19
ODS_4	1	15	16
ODS_5	6	5	11
ODS_6	4	6	10
ODS_7	2	8	10
ODS_8	6	13	19
ODS_9	6	8	14
ODS_10	5	8	13
ODS_11	16	26	42
ODS_12	5	9	14
ODS_13	5	4	9
ODS_14	2	4	6
ODS_15	4	6	10
ODS_16	7	18	25
ODS_17	6	9	15
Total	86	169	255

HERRAMIENTAS DE LA RED DE ENTIDADES LOCALES PARA LA AGENDA 2030

GUÍA DE ALINEAMIENTO PRESUPUESTARIO
CON LA AGENDA 2030 EN EL NIVEL LOCAL

FEDERACIÓN ESPAÑOLA DE MUNICIPIOS Y PROVINCIAS

Con el apoyo de:

Dos rutas para desglosar el presupuesto y los ODS

ANÁLISIS DESDE EL PRESUPUESTO

Una entidad local puede tener como punto de partida los propios presupuestos ya elaborados.

Estos mismos se alinean con los objetivos de la Agenda 2030, permitiendo así identificar los ODS más relevantes asimilados por los programas e importes presupuestarios.

De esta forma, la entidad puede cuantificar el porcentaje del presupuesto alineado con ODS.

Una entidad local que ya tiene definida una hoja de ruta enfocada al cumplimiento de los ODS puede utilizar esto como punto de partida para definir su planificación y su presupuesto.

De esta forma, el diseño de las políticas, planes y proyectos (y su presupuesto asociado), ya está enfocado al cumplimiento de los ODS prioritarios.

Finalmente, la entidad puede cuantificar las asignaciones presupuestarias a los ODS desagregadas por proyecto y meta ODS. Esto permite conocer no solo el impacto monetario en los ODS, sino también estimar la influencia del gasto sobre los indicadores de resultado del territorio.

ANÁLISIS DESDE LOS ODS

HERRAMIENTAS DE LA RED DE ENTIDADES LOCALES PARA LA AGENDA 2030

Buenas Prácticas

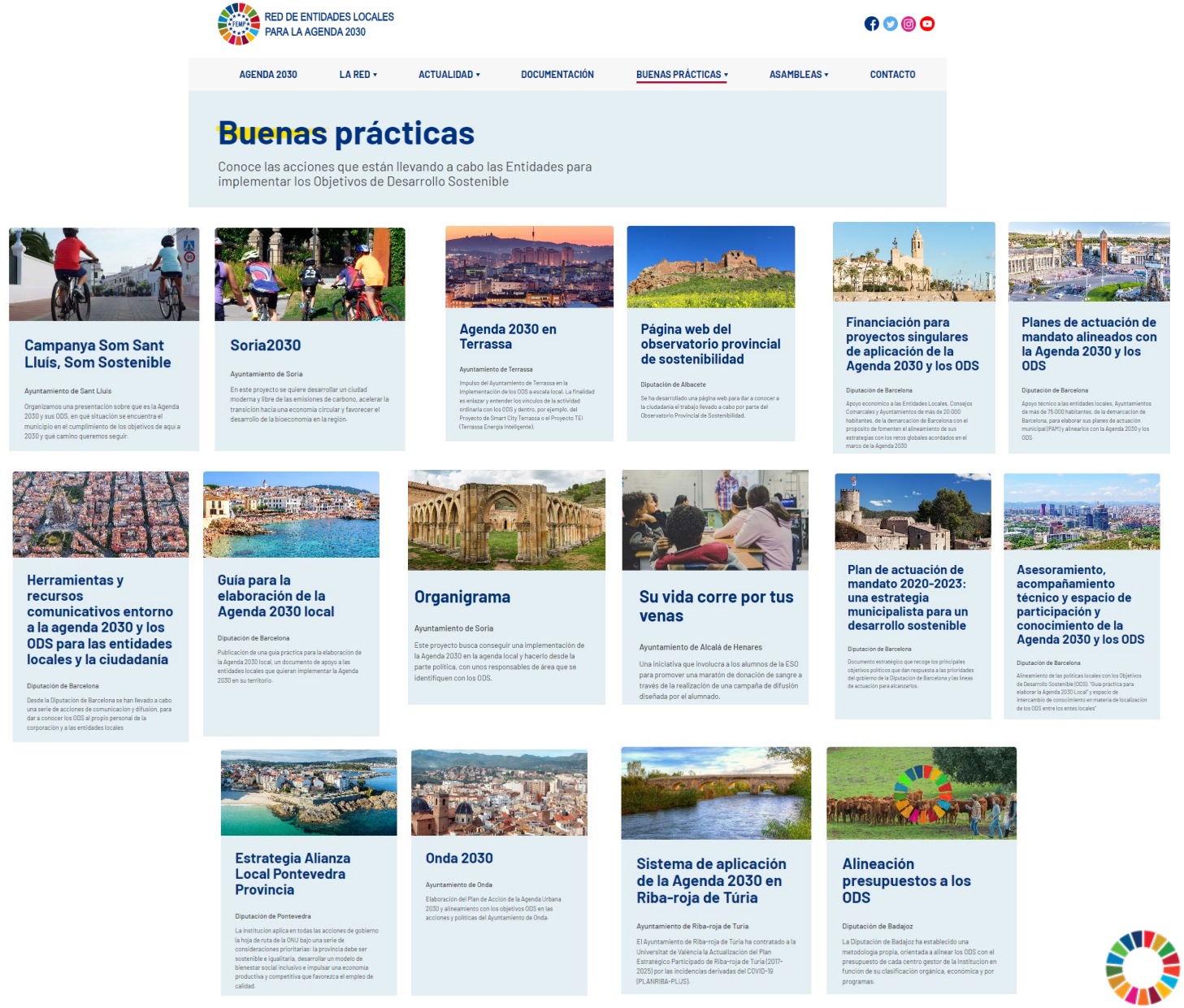

Relación diferencial entre AGENDA 2030 y AGENDA URBANA

URBAN AGENDA FOR THE EU

NUEVA AGENDA URBANA

ONU HABITAT
POR UN MEJOR FUTURO URBANO

La Nueva Agenda Urbana creada por ONU HABITAT aborda los retos del ODS 11 generando unas líneas de actuación concretas para un desarrollo urbano.

11 CIUDADES Y COMUNIDADES SOSTENIBLES

Agenda2030 es el punto de partida de las agendas globales con impacto local. De ella el ODS 11 se centra en conseguir ciudades y comunidades más sostenibles.

OBJETIVOS DE DESARROLLO SOSTENIBLE

AGENDA URBANA ESPAÑOLA

La Agenda Urbana Española, atiende a un conjunto de acciones relacionando La Nueva Agenda Urbana de la ONU y la Agenda Urbana Europea.

La AUE sirve de palanca de acción para la integración de los ODS, generando un compendio de 58 Metas relevantes indirectas y 10 Metas relevantes directas de la Agenda2030.

Metas relevantes*

- 9.1, 9a
- 10.1, 10.2, 10.3, 10.4
- 12.4, 12.5
- 13.1, 13.3
- 14
- 15.2, 15.3, 15.5
- 16.1, 16.2, 16.3, 16.5, 16.6
- 17.8, 17.17, 17.19

METAS

11.1 · 11.2 · 11.3 · 11.4 · 11.5 · 11.6 · 11.7 · 11.a · 11.b · 11.c

Metas relevantes*

- 1.1, 1.2, 1.4
- 2.2, 2.3
- 3.1, 3.2, 3.6, 3.7
- 4.1, 4.2, 4.3, 4.4, 4.5, 4.6, 4.7, 4a, 4b, 4c
- 5.1, 5.2, 5.3, 5.4, 5.6, 5a, 5b, 5c
- 6.1, 6.2
- 7.1
- 8.1, 8.2, 8.3, 8.5, 8.6, 8.7, 8.8, 8.10

DOCUMENTO INTERACTIVO

Haz Click en los ODS, metas y diferentes agendas y descubre más sobre cada parte de este documento.

*Las Metas relevantes son aquellas que están alineadas a la Agenda Urbana, directamente o indirectamente a través del ODS 11.
El ODS 14 no tiene una alineación ni directa ni indirecta.

RED DE ENTIDADES LOCALES PARA LA AGENDA 2030

FEMP FEDERACION ESPAÑOLA DE MUNICIPIOS Y PROVINCIAS

Relación directa entre AGENDA 2030 y PRTR 2022

FEDERACIÓN ESPAÑOLA DE MUNICIPIOS Y PROVINCIAS

RED DE ENTIDADES LOCALES PARA LA AGENDA 2030

GOBIERNO DE ESPAÑA — MINISTERIO PARA LA TRANSICIÓN ECOLÓGICA Y EL RETO DEMOGRÁFICO

Ministerio de Transición Ecológica y Reto Demográfico
IDAE Transición energética

Haz click en la burbuja azul, para conocer más sobre esa actuación en concreto.

ACTUACIÓN Y PRESUPUESTO	METAS PRINCIPALES	METAS SINÉRGICAS
Desarrollo de Redes de climatización con fuentes de Energías renovables Presupuesto: 100 Millones €	7.2. Aumento de energías renovables 12.6. Adopción de prácticas sostenibles en empresas	7.3. Duplicar la tasa de eficiencia energética 8.3. Fomento de Pymes a través de apoyo al emprendimiento, la creatividad y la innovación 13.1. Fortalecimiento de la resiliencia y adaptación a riesgos relacionados con el cambio climático 17.17. Fomento de las alianzas para conseguir los Objetivos
Moves Singulares III. Proyectos de innovación en movilidad eléctrica Presupuesto: 150 Millones € Selección y concesión, en régimen de concurrencia competitiva, de las ayudas correspondientes al Programa de Incentivos a proyectos singulares en movilidad eléctrica (uso de TICs en movilidad eléctrica, infraestructura de recarga avanzada, nuevos prototipos y modelos de negocio vinculados a la movilidad eléctrica...)	9.1. Desarrollo de infraestructuras sostenibles 9.c. Aumento del acceso a TIC 11.2. Proporcionar acceso a sistemas de transporte seguros, accesibles y sostenibles 11.6. Reducción del impacto negativo ambiental en las ciudades	7.3. Duplicar la tasa de eficiencia energética 8.3. Fomento de Pymes a través de apoyo al emprendimiento, la creatividad y la innovación 13.1. Fortalecimiento de la resiliencia y adaptación a riesgos relacionados con el cambio climático

Gracias por su atención

Para más información

redagenda2030@femp.es

www.redagenda2030.es

@redagenda2030

@redagenda2030

@redagenda2030

FEDERACION ESPAÑOLA DE MUNICIPIOS Y PROVINCIAS

RED DE ENTIDADES LOCALES PARA LA AGENDA 2030

FEDERACIÓN ANDALUZA DE MUNICIPIOS Y PROVINCIAS

INSTITUTO ANDALUZ DE ADMINISTRACIÓN PÚBLICA
Consejería de Justicia, Administración Local y Función Pública

#2030EsAhoraEsYa