Devolver el tiempo a las personas a través de la innovación local.

Una nueva visión estratégica para la administración local donde la tecnología no es el fin, sino el medio para recuperar lo más valioso.

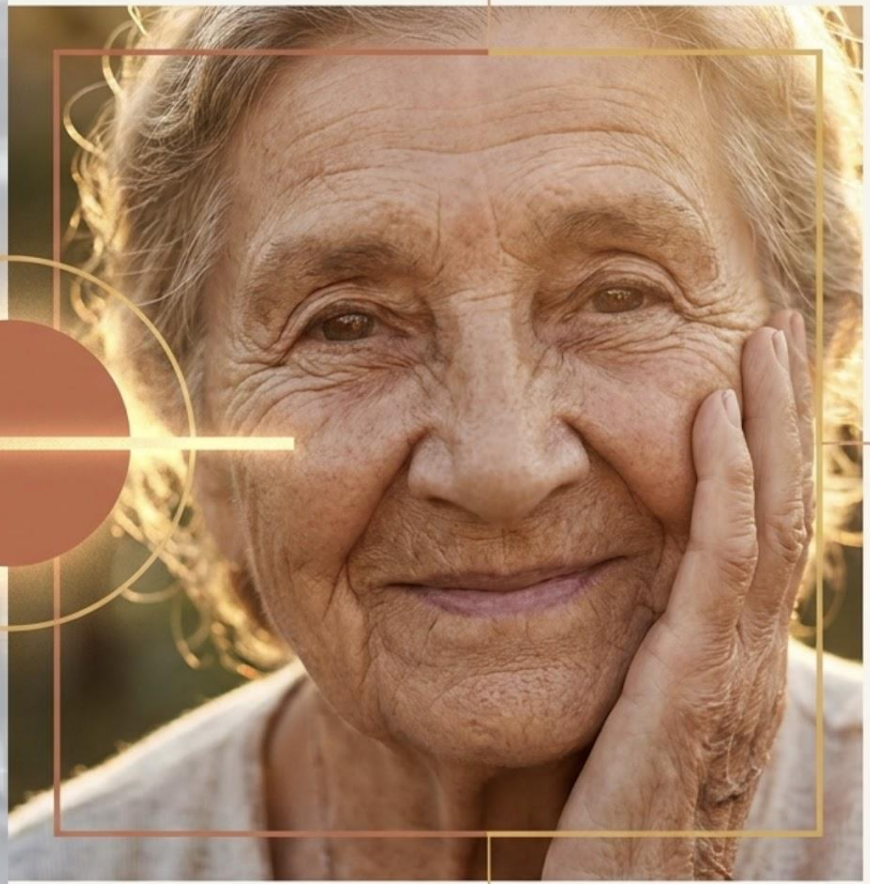

La verdadera métrica de la digitalización no es el megabyte, es el minuto.



La Ciudadanía

El tiempo que pierde una persona mayor intentando realizar una gestión básica.



El Tejido Productivo

El tiempo que un autónomo deja de dedicar al crecimiento de su propio negocio.



La Administración

El tiempo que nuestros empleados públicos consumen atrapados en tareas repetitivas.



Si la digitalización no devuelve tiempo y oportunidades, perdemos su mayor ventaja.

Digitalizar un trámite complejo no significa simplificarlo.



Los ayuntamientos son la primera puerta de acceso a los servicios públicos.



No todos los municipios cuentan con los mismos recursos técnicos o económicos.

Compartir herramientas, conocimientos y soluciones es la única garantía para que ningún municipio quede atrás.

La tecnología frente al desafío demográfico: **Oportunidad y riesgo.**



La administración multicanal utiliza la tecnología para estar más cerca.

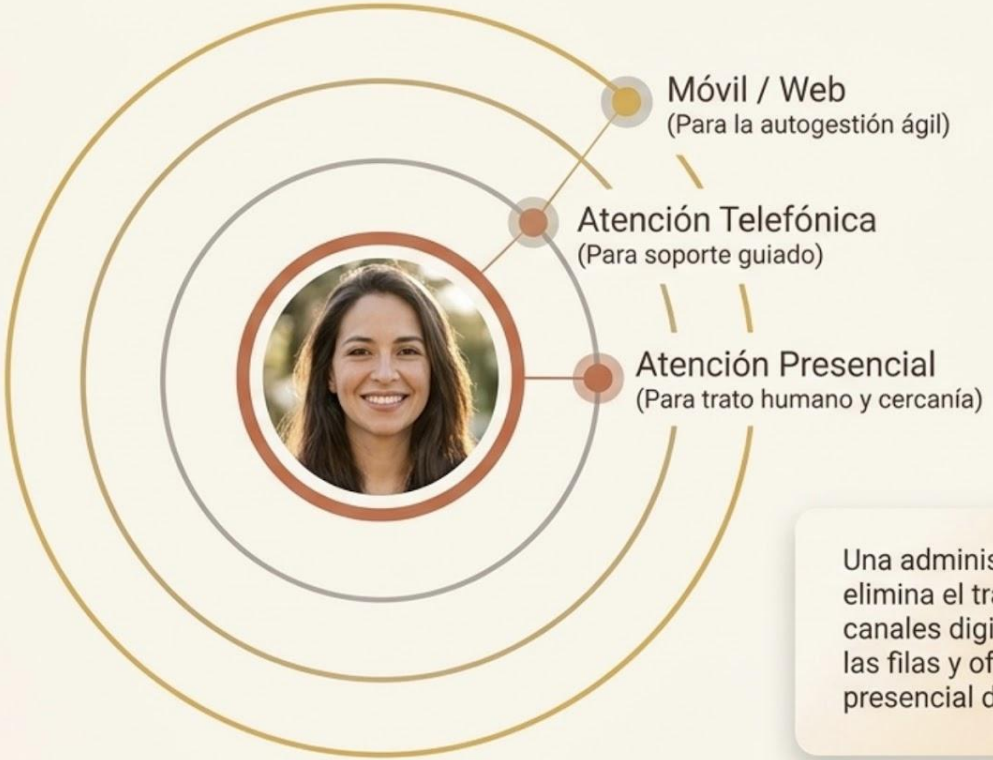

Una administración moderna no elimina el trato humano. Utiliza los canales digitales para despejar las filas y ofrecer una atención presencial de mayor calidad.

Lo que medimos define los resultados que realmente perciben las personas.

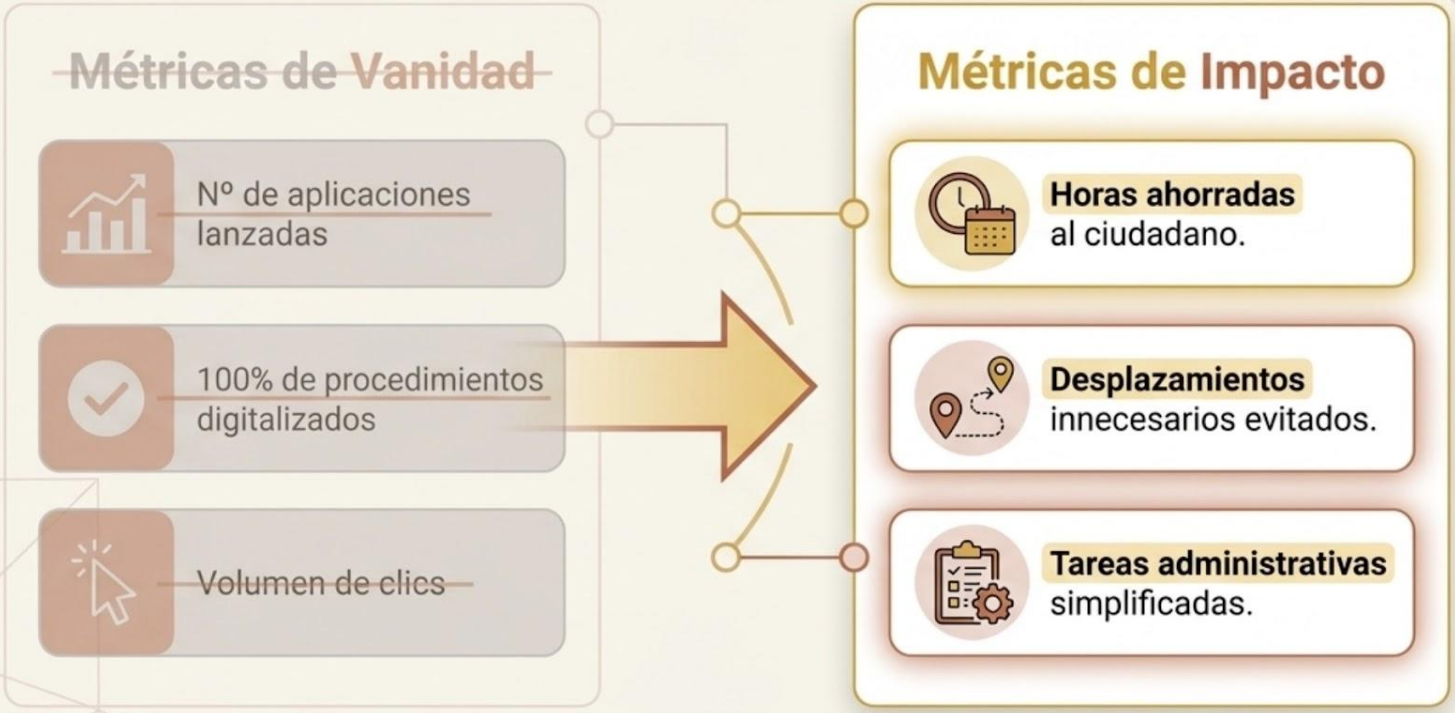

El equilibrio indispensable: Datos territoriales y escucha activa.

El Dato

Población
Vivienda
Movilidad
Actividad Económica

Comprender las macro-necesidades y diseñar políticas eficaces.

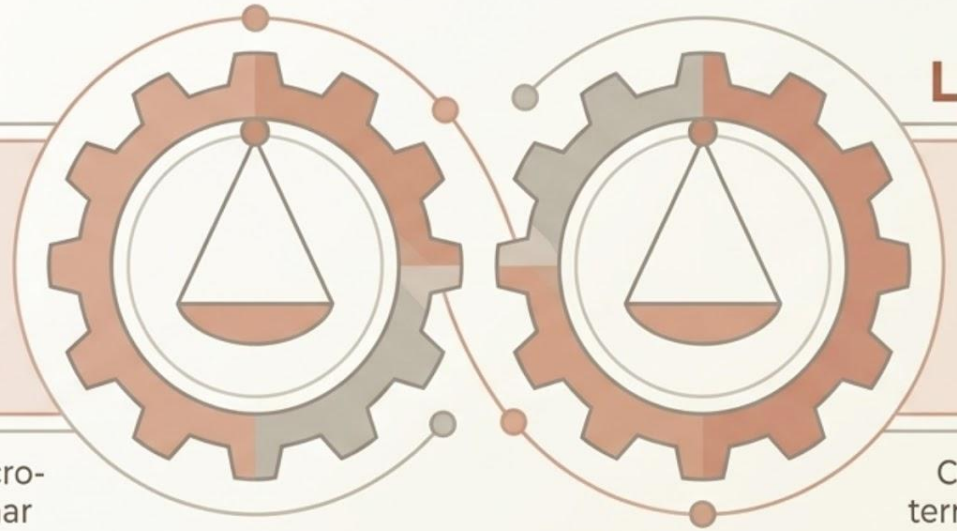

La Escucha



Conocimiento real del territorio y escucha activa a los ciudadanos.

Los datos iluminan el mapa, pero nunca deben sustituir la **experiencia de caminar sus calles.**

La Inteligencia Artificial como herramienta de apoyo al servidor público.

IA: Analiza información y agiliza procesos masivos.

- Transparencia
- Protección de Datos
- Supervisión Humana



Empleado Público:
Capacitado, empoderado y protagonista del cambio tecnológico.

Mejor Identificación de Mejoras y Excelente Gestión Pública.

No habrá verdadera transformación sin profesionales preparados.
La tecnología propone, pero la **experiencia humana decide**.

El objetivo final no es tener más tecnología, sino mejores servicios públicos.

No se trata de tener más pantallas, sino más capacidad para ayudar.

No se trata de sustituir la cercanía por la tecnología, sino de utilizar la tecnología para llegar más lejos, sin dejar de estar cerca.

Y no se trata de que todos nuestros municipios sean iguales, sino de que todos tengan las mismas oportunidades.

