

# **ESTRATEGIAS DE DESARROLLO URBANO SOSTENIBLE INTEGRADO (EDUSI)**

**Fernando Nasarre y de Goicoechea**  
Subdirector General de Política de Suelo  
Ministerio de Fomento

## ¿QUÉ ES UNA EDUSI?

- Art. 7.4 del Reglamento FEDER: *“Al menos un 5 % de los recursos del FEDER (...) se asignarán a **medidas integradas para el desarrollo urbano sostenible**, en las que las ciudades, los organismos subregionales o locales responsables de la aplicación de **estrategias urbanas sostenibles** («autoridades urbanas») serán los encargados de las tareas relacionadas, por lo menos, con la selección de las operaciones”.*
- La necesidad de las **Estrategias de Desarrollo Urbano Sostenible Integrado (EDUSI)** y el papel de la Red de Iniciativas Urbanas. El Grupo de Trabajo.

## EXPERIENCIA DE PERIODOS ANTERIORES

- Los enfoques integrados aplicados al desarrollo urbano no constituyen una novedad...

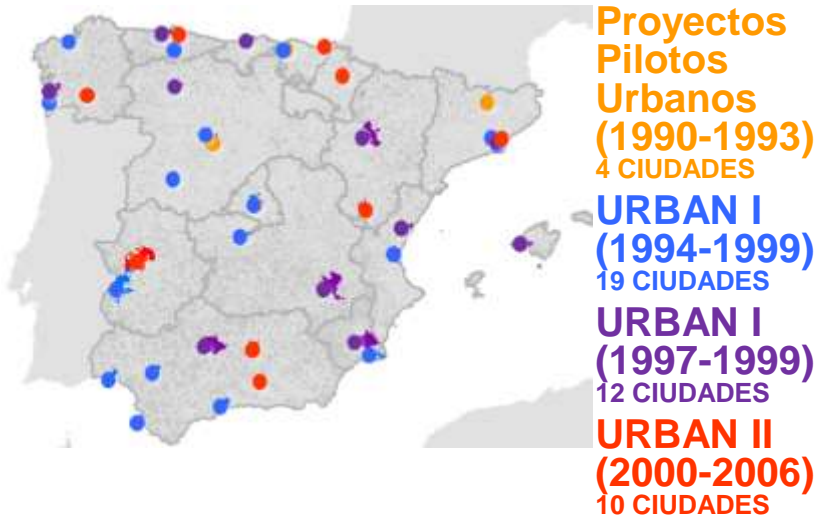

- ... pero debe darse un paso más hacia las EDUSI y buscar la orientación hacia los objetivos del nuevo periodo.

# ELEMENTOS DE UNA EDUSI

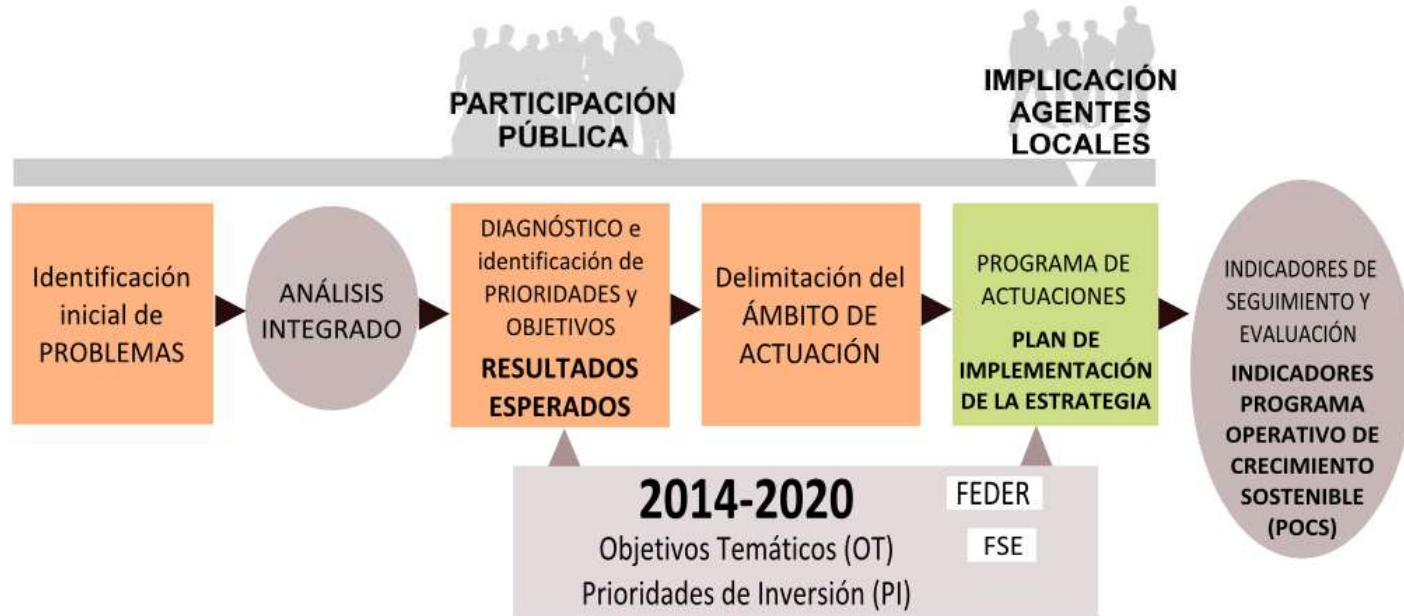

## Diagrama orientativo de desarrollo de la estrategia de desarrollo urbano sostenible integrado

Orientaciones para la Definición de Estrategias de Desarrollo Urbano Sostenible Integrado en el periodo 2014-2020 (Red de Iniciativas Urbanas, 2015)

# IDENTIFICACIÓN DE LOS RETOS URBANOS

- Son aquellos **obstáculos y cuellos de botella** que darán pie a los retos que las autoridades urbanas deben abordar para alcanzar un verdadero desarrollo urbano sostenible.
- Se han de considerar al menos los cinco retos definidos en el artículo 7 del Reglamento FEDER: económicos, ambientales, climáticos, demográficos y sociales.
- Pueden haber sido ya identificados por las autoridades urbanas (a través de instrumentos como planes estratégicos, agendas 21, programas sectoriales de actuación, etc.), o requerir un nuevo proceso para su identificación.



# ANÁLISIS INTEGRADO

- Se trata de determinar las causas o los elementos que subyacen bajo los problemas o retos urbanos identificados.

- Diferentes ámbitos del análisis →

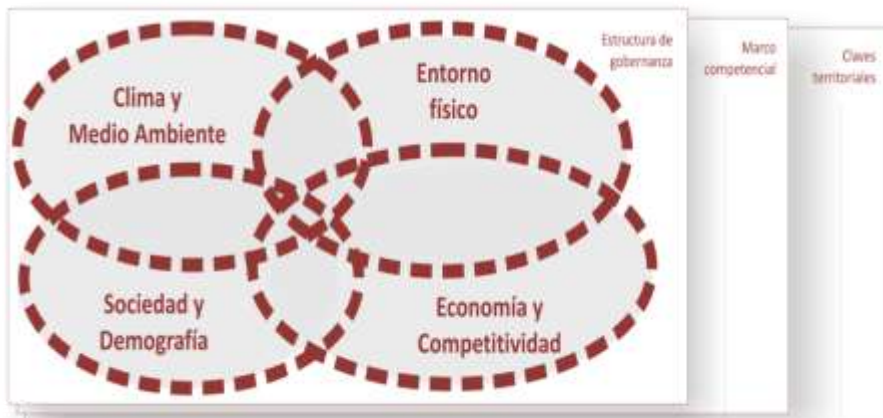

- físico,
- medioambiental y climático,
- energético,
- económico,
- demográfico,
- social,
- contexto territorial,
- marco competencial,
- instrumentos de planificación,
- análisis de riesgos.

# DIAGNÓSTICO. RESULTADOS ESPERADOS

- Del análisis efectuado se extraerá un diagnóstico de la situación del área urbana que permita identificar las **necesidades y problemáticas** del área urbana, así como sus **activos y potencialidades**.
- Este diagnóstico permitirá definir a continuación los resultados esperados y su vinculación con los **objetivos temáticos y prioridades de inversión del POCS**
- Las EDUSI no deben ser temáticamente exhaustivas o “integrales” sino que deben definir prioridades y ello supone una **elección y jerarquización de retos y objetivos**.

# DELIMITACIÓN DEL ÁMBITO DE ACTUACIÓN

- Área urbana funcional → Ámbito de actuación
- Dentro del área urbana funcional de la EDUSI debe delimitarse un ámbito de actuación y la población afectada.
- La delimitación debe ser clara, basada en indicadores y variables, teniendo en cuenta la **mayor flexibilidad** y las distintas posibilidades de delimitación.
- Además de la delimitación geográfica, puede optarse por una delimitación funcional del ámbito. Siempre atendiendo a la escala adecuada para resolver los retos urbanos identificados.



# PLAN DE IMPLEMENTACIÓN DE LA EDUSI

- La EDUSI incorporará un **Plan de Implementación**, que contendrá al menos los siguientes elementos:
  - La descripción de las líneas de actuación a llevar a cabo por **Objetivo Temático** para lograr los resultados definidos.
  - Descripción, para cada línea de actuación, de los criterios y procedimientos para la selección de las operaciones.
  - Cronograma, que incluirá la planificación temporal orientativa de las líneas de actuación.
  - Presupuesto indicativo total del Plan de Implementación,
  - Indicadores de productividad. **POCS**.

## OTRAS CUESTIONES RELEVANTES

- Participación ciudadana y de los agentes sociales.
- Capacidad Administrativa.
- Principios horizontales y Objetivos transversales.
  - Igualdad entre hombres y mujeres y no discriminación.
  - Desarrollo sostenible.
  - Accesibilidad.
  - Cambio demográfico.
  - Mitigación y adaptación al cambio climático.

# ESTRATEGIAS DE DESARROLLO URBANO SOSTENIBLE INTEGRADO (EDUSI)

**Fernando Nasarre y de Goicoechea**  
Subdirector General de Política de Suelo  
Ministerio de Fomento

*Muchas gracias por su atención*