ANDÚJARen3.2.1...EDUSi

ANDÚJAR
AYUNTAMIENTO

JORNADAS INFORMATiVAS

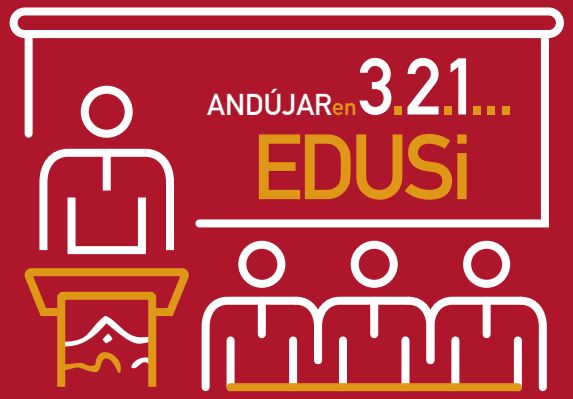

EDUSi

ANDÚJAR en 3.2.1...EDUSi

ANDÚJAR AYUNTAMIENTO

¿ QUÉ ES EDUSi ?

Es la **Estrategia de Desarrollo Urbano Sostenible**, que se ha implantado dentro del plan ***Europa 2020***. Su objetivo es el desarrollo local mediante la cohesión de los ámbitos sociales, económicos y ambientales.

En esta convocatoria ha participado el **Ayuntamiento de Andújar** siendo seleccionado junto con **15 ciudades andaluzas**
Único municipio de Jaén que recibirá fondos de este proyecto

Los fondos recibido en Andújar para desarrollar esta estrategia ascienden a

5 millones de euros

ANDÚJAR en 3.2.1...EDUSi

ANDÚJAR AYUNTAMIENTO

ANDÚJAR 2017: ECONOMÍA

AGRICULTURA

10.259 Has. de cultivo

7.637 Olivar

1.310 Algodón + cereales + frutales...

Supone un **15%** de la actividad económica

ANDÚJAR en 3.2.1...EDUSi

ANDÚJAR AYUNTAMIENTO

ANDÚJAR 2017: ECONOMíA

GANADERÍA [apicultura]

22.000 Colmenas

2º mayor productor apícola en Andalucía

Otros productos ganaderos:

caprino, ovino, vacuno, porcino, toro de lidia

ANDÚJARen3.2.1...EDUSi

ANDÚJAR AYUNTAMIENTO

ANDÚJAR 2017: ECONOMíA

COMERCiO

OPEN

2 grandes zonas comerciales

Centro Comercial Abierto

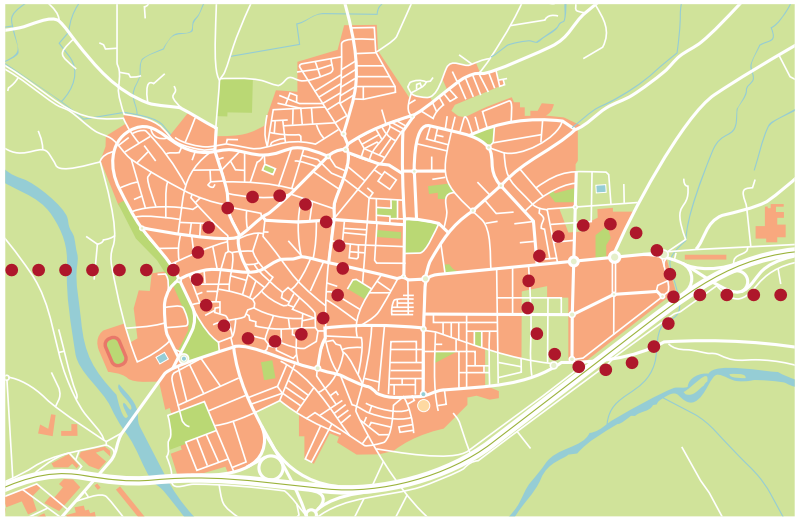

Parque Empresarial Europa

ANDÚJAR en 3.2.1...EDUSi

ANDÚJAR AYUNTAMIENTO

ANDÚJAR 2017: ECONOMíA

LOGÍSTICA

9º Municipio andaluz en Licencias de Transporte por habitante

Convenio firmado con la *Agencia Pública de Puertos de Andalucía* para el desarrollo del **Centro Logístico Internacional**

Ubicados en el **Eje Central del Corredor Mediterráneo**

ANDÚJAR en 3.2.1...EDUSi

ANDÚJAR AYUNTAMIENTO

ANDÚJAR 2017: ECONOMíA

TURiSMO

Natural / Cinegético / Monumental
Religioso / Eventos

5 hoteles con 352 plazas

2 hostales y pensiones con 63 plazas

ANDÚJAR en 3.2.1...EDUSi

ANDÚJAR AYUNTAMIENTO

ANDÚJAR 2017

DESEMPLEO

27% de paro total

40% hombres

60% mujeres

MOVILIDAD

15.223 vehículos

27 taxis / 501 mercancías / 36 transporte de viajeros

1 Estación de Tren

1 Estación de Autobús Interurbana

3 Aeropuertos cercanos

138km Granada / 203km Sevilla / 241 km Málaga

ANDÚJAR en 3.2.1...EDUSi

ANDÚJAR AYUNTAMIENTO

ANDÚJAR 2017

SANiDAD

1 hospital comarcal

2 centros de salud

EDUCACiÓN-CULTURA-OCiO

Más de 30 centros de enseñanza y UNED

6 Bibliotecas públicas

8 Salas de cine digitalizadas

1 Teatro municipal

3.2.1... RETOS EDUSi

ANDÚJAR
AYUNTAMIENTO

RETO 1

Adaptar los servicios municipales a las necesidades y demandas de la ciudadanía a través de las TIC. Convertir Andújar en una smart city

Desarrollo de la admon. electrónica en el Ayto. de Andújar. Ciudad smart city

RETO 2

Conseguir que los viajeros y turistas que visitan los activos cercanos a Andújar, visiten la ciudad creando una oferta y comercial turística atractiva

Renovación y modernización del sector comercial y turístico

RETO 3

Desarrollar una economía local atractiva para así recuperar la importancia comarcal perdida

Desarrollo del comercio a través de las TICs

3.2.1... RETOS EDUSi

ANDÚJAR
AYUNTAMIENTO

RETO 4

Aprovechar activos naturales y culturales de Andújar (Parque Natural o Santuario) para el desarrollo de la ciudad

Recuperación de edificaciones y puesta en valor del patrimonio natural y cultural

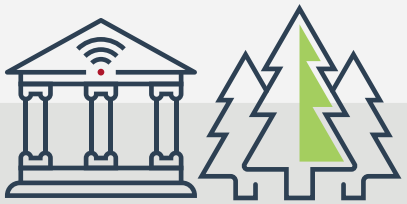

RETO 5

Regenerar el medio ambiente urbano de la ciudad reduciendo la contaminación

Impulsar una ciudad sana, con un medioambiente urbano atractivo. Reducción de la contaminación acústica

3.2.1... RETOS EDUSi

ANDÚJAR
AYUNTAMIENTO

RETO 6 Desarrollar una movilidad sostenible baja en emisiones de gases de efecto invernadero

Desarrollo de una smart mobility sostenible en Andújar

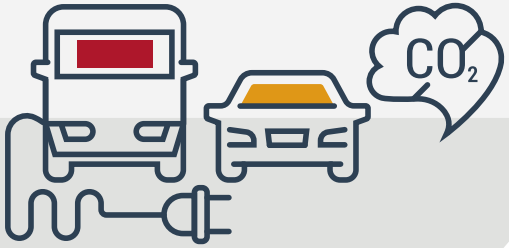

RETO 7 Impulsar la eficiencia energética y la generación de energías renovables

Mejora de la eficiencia energética de los servicios, las infraestructuras y el equipamiento público

3.2.1... RETOS EDUSi

ANDÚJAR
AYUNTAMIENTO

RETO 8

Desarrollar una economía local, atractiva e innovadora para que crea oportunidades laborales para los jóvenes

Regeneración económica: Impulsar la innovación en las empresas aprovechando el potencial de las TIC

RETO 9

Fomentar políticas para convertir Andújar en una ciudad verde y sana

Impulsar una ciudad sana, con un medioambiente urbano atractivo. Reducción de la contaminación acústica

3.2.1... RETOS EDUSi

ANDÚJAR
AYUNTAMIENTO

RETO 10 Favorecer la integración sociolaboral de los colectivos desfavorecidos de la ciudad, especialmente el colectivo gitano

Regeneración social e integración sociolaboral de colectivos en riesgo de exclusión

RETO 11 Regeneración de las zonas con necesidades de transformación social a través de la creación de oportunidades laborales

Potenciar la regeneración económica de las ZNTS a través de autoempleo. Integración sociolaboral de sus colectivos

SENDA ▸ Estrategia DUSi

ANDÚJAR
AYUNTAMIENTO

Participación ciudadana y agentes clave

Conclusiones de
19 documentos existentes
20 personas relevantes

Resultados de encuestas a
ciudadanía + IES + RRSS

SENDA ▸ Estrategia DUSi

ANDÚJAR
AYUNTAMIENTO

19 documentos existentes

20 personas relevantes

- Plan General de Ordenación Urbana
- Plan Estratégico de Andújar
- Plan Estratégico de la Provincia de Jaén
- Estrategia de Desarrollo de la ADR PRODECAN
- Plan Local de Salud
- Plan Local de Igualdad entre hombres y mujeres
- Plan Municipal de Vivienda
- Plan de Rehabilitación Municipal del Vivienda
- Plan de Municipal de Accesibilidad Local
- Plan Municipal de Control de Ruidos
- Plan de Dinamización Turística de Andújar
- Plan Municipal de Movilidad Sostenible
- Plan de Acción de Energía Sostenible
- Plan de Optimización Energética
- Agenda Local 21
- Plan de Dinamización Turística del Parque Natural Sierra de Andújar
- Plan Director Municipal de Abastecimiento, Alcantarillado y Depuración
- Reglamento Regulador de la Implantación de TIC`s en el Ayuntamiento de Andújar
- Plan de Emergencias Municipal ante el riesgo de Inundaciones

SENDA ▸ Estrategia DUSi

ANDÚJAR
AYUNTAMIENTO

Principales problemas de Andújar según las encuestas: ciudadanía + IES + RRSS

77,6% DESEMPLEO

61,2% AFECCIÓN DE LA CRISIS

59,2% INDUSTRIA NO COMPETITIVA

57,1% EMPLEOS NO COMPETITIVOS

53,1% TURISMO MAL ENFOCADO

¿ RETOS URGENTES ?

- Favorecer la creación de empleo cualificado 63%
- Mejorar la competitividad de industria y comercio 35%

¿ MEJOR ACTIVO ?

- Turismo y compras 33%
- Actividades en edificios municipales rehabilitados 22%
- Habitable y sostenible 22%

¿ ANDÚJAR FUTURA ?

- Ciudad en crecimiento con gran calidad de vida 22%
- Oportunidades de empleo 27%
- Referente medioambiental 10%

SENDA ▸ Estrategia DUSi

ANDÚJAR
AYUNTAMIENTO

Participación ciudadana y agentes clave

Con la base de este doc se hacen **4 grupos de trabajo** temáticos:

- Urbanismo, vivienda, infraestructuras y movilidad
- Políticas sociales
- Desarrollo económico
- Medioambiente y desarrollo rural

Grupos apoyados en personas expertas y agrupaciones pertinentes

SENDA ▸ Estrategia DUSi

ANDÚJAR
AYUNTAMIENTO

4 grupos de trabajo

1. Urbanismo, vivienda, infraestructuras y movilidad

Constructores, promotores inmobiliarios, empresarios, especialistas en movilidad, arquitectos, aparejadores y técnicos municipales

2. Políticas sociales

Asociaciones de Salud, ONG's, Federaciones Vecinales y técnicos municipales

3. Desarrollo Económico

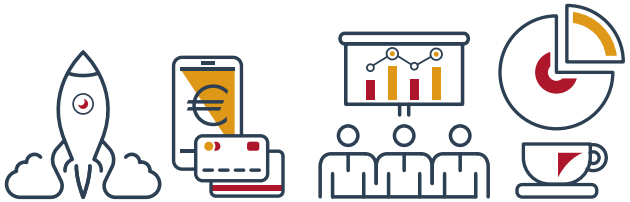

Empresarios, Cámara de Comercio e Industria colectivos de comerciantes, asociaciones empresariales y técnicos municipales

4. Medio Ambiente y Desarrollo Rural

Empresarios agrícolas, ganaderos, de reciclaje, cinegéticos, turismo activo, cooperativas, mujeres rurales, fotógrafos, ADR, Oficina Comarcal Agraria, Cámara de Comercio y técnicos municipales

SENDA ▸ Estrategia DUSi

ANDÚJAR AYUNTAMIENTO

Participación ciudadana y agentes clave

- Se somete a órganos de debate y análisis en mesas, reuniones, jornadas (reuniones transversales)

- Se lleva a PLENO
- Aprobación en el Pleno Municipal

- Se incorpora al proyecto DUSi

SENDA ▸ Estrategia DUSi

ANDÚJAR
AYUNTAMIENTO

Órganos de debate

Organismo Autónomo Local (OAL), Patronato para la Promoción y el Desarrollo de Andújar

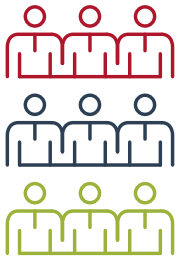

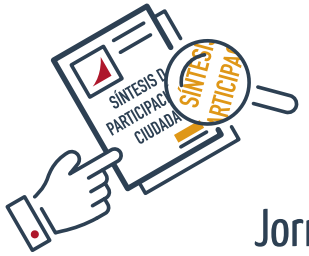

(Grupos políticos, sindicatos, organizaciones agrarias, Cámara de Comercio e industria, Asociaciones de empresarios)

Reuniones transversales

Mesas por la convivencia, la escolarización, el Turismo...

I Encuentro Andaluz sobre Sostenibilidad Municipal

Jornadas de Vivienda y Desahucios

Jornadas sobre el desarrollo del Parque Natural Sierra de Andújar

Reunión para la implantación de Smart City

Protocolo de colaboración con la Dirección General de Vivienda de Andalucía

Reuniones Transversales: Igualdad, Minorías Étnicas, Medio Ambiente, Movilidad, Políticas Sociales, Información, transparencia y TIC...

ANDÚJAR en 3.2.1...EDUSi

ANDÚJAR
AYUNTAMIENTO

ANDÚJAR
AYUNTAMIENTO