IX ENCUENTRO ANDALUZ DE

EXPERIENCIAS DE EDUCACIÓN AMBIENTAL Y SOSTENIBILIDAD URBANA

22 de noviembre 2018
Casa de la Juventud
y el Deporte.
Vícar (Almería)

Organizan:

JUNTA DE ANDALUCIA
CONSEJERÍA DE MEDIO AMBIENTE Y ORDENACIÓN DEL TERRITORIO
Instituto Andaluz de Administración Pública
CONSEJERÍA DE HACIENDA Y ADMINISTRACIÓN PÚBLICA

FEDERACIÓN ANDALUZA DE MUNICIPIOS Y PROVINCIAS

Colaboran:

Ayuntamiento de VÍCAR
Corazón del Poniente

DIPUTACIÓN DE ALMERÍA

Con esta nueva edición de los Encuentros de Educación Ambiental y Sostenibilidad Urbana, celebramos, tras ocho años de balance positivo, el interés colectivo por la educación y la participación ambiental, como parte integrante de un modelo de ciudad en el que la sostenibilidad ambiental y el respeto al medio ambiente escalan posiciones día a día entre la ciudadanía y las administraciones públicas.

No cabe duda de que la sostenibilidad ambiental en los entornos urbanos necesita la implicación de la ciudadanía, no puede gestionarse solamente con un enfoque técnico o normativo, por lo cual las iniciativas de educación ambiental, de participación, sensibilización y capacitación para la mejora de los entornos urbanos juegan un rol destacado, tanto desde un enfoque de problemas ambientales locales como en su contribución a cuestiones globales como la adaptación al cambio climático o la apuesta por un nuevo modelo económico que nos integre a todos en torno a un marco basado en la protección del planeta.

Estamos en un momento clave para impulsar la sostenibilidad en el mundo urbano aprovechando la adopción de la Agenda Urbana de Andalucía. La adopción de esta herramienta de planificación, basada en los requerimientos en esta materia de Naciones Unidas (Quito, 2016) o de la Unión Europea (Pacto de Amsterdam, 2016), tendrá una enorme incidencia sobre la ciudad que queremos, donde las entidades locales y las personas son las protagonistas y donde conceptos como reducir, reparar, reutilizar o compartir articulen la planificación de nuestros entornos urbanos.

Por todo ello, la Consejería de Medio Ambiente y Ordenación del Territorio de la Junta de Andalucía y la Federación Andaluza de Municipios y Provincias convocan la **IX Edición de estos Encuentros de Educación Ambiental y Sostenibilidad Urbana**, con el objetivo de potenciar y visibilizar las iniciativas más significativas de Educación Ambiental y Participación Ciudadana realizadas a nivel local, como un ejercicio de puesta en valor de los procesos de gobernanza local como motor de desarrollo sostenible y conservación del medio ambiente en nuestros territorios.

OBJETIVOS

- Poner en valor el trabajo en red para la promoción e intercambio de experiencias de educación y sensibilización ambiental que se están llevando a cabo desde las entidades locales en Andalucía.
- Capacitar en estrategias y metodologías de educación y participación ambiental adaptadas al ámbito local.
- Promover la difusión, la formación y la información sobre el ejercicio de la gobernanza y la participación ambiental a nivel local.

PARTICIPANTES

Este Encuentro está dirigido a todas las personas que están implicadas en el desarrollo de las iniciativas de educación, participación y sensibilización ambiental desde las entidades locales andaluzas (Ayuntamientos, Mancomunidades, Diputaciones), así como, a otras entidades interesadas en este ámbito, especialmente a entidades especializadas en educación y gestión ambiental.

LUGAR: Casa de la Juventud y el Deporte. Vícar (Almería)
FECHA: 22 de noviembre de 2018

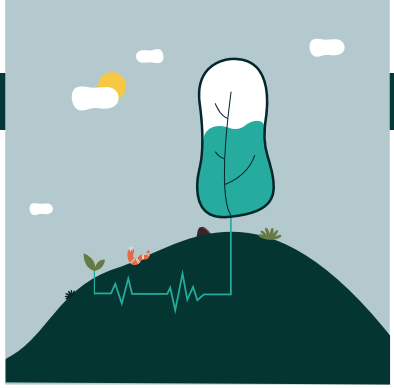

PROGRAMA

08:45 a 09:15 h. Acreditación y recogida de documentación.

09:15 a 10:30 h. Ponencia Marco: **La Desambiguación Ambiental**
Mónica Gutiérrez Herrero. Colectivo Basurama. Madrid.

10:30 a 11:00 h. Inauguración Oficial.

11:00 a 12:00 h. Pausa – Café. Sesión participativa de Pósteres y Recursos.
NOTA: Durante la tarde del 21 de noviembre las entidades que presenten pósteres y recursos podrán ubicarlos en el lugar asignado para el Certamen.

12:00 a 13:15 h. Talleres prácticos simultáneos.
Taller 1: Participación Ambiental y Gobernanza
Josefina López Galdeano. U-Space.

Taller 2: Ciclo Urbano del Agua
Jesús Vargas Molina. Universidad Pablo de Olavide. Sevilla.

13:15 a 14:30 h. Talleres prácticos simultáneos.
Taller 3: Comunidad Educativa y Ciudad
M. Luz Díaz. Centro de Educación Ambiental Huerto Alegre. Granada.

Taller 4: Arquitectura y Ecodiseño Urbano
María López de Asiain Alberich. Escuela Técnica Superior de Arquitectura. Universidad de Sevilla.

14:30 a 15:00 h.
Presentación del VII Certamen de Buenas Prácticas en Educación Ambiental y Sostenibilidad Urbana 2018.

15:00 h. Clausura

MODELOS DE PARTICIPACIÓN

El programa del **IX Encuentro Andaluz de Experiencias de Educación Ambiental y Sostenibilidad Urbana** alterna contenidos de carácter más teórico, en el formato de una ponencia marco y otras intervenciones de interés para el tema, con otros contenidos más prácticos ofrecidos a través del formato de cuatro talleres, dos de ellos simultáneos. En la edición de este año los participantes en los diferentes talleres programados realizarán una evaluación "on-line" del taller en el que se participe.

Puedes realizar tu inscripción en los siguientes enlaces:

Personal técnico de la Administración Local:
http://web2.famp.es/famp/programas/formconti/form_nuevo_10.php?codigo=18029

Responsables políticos/ Otros perfiles (entidades de Educación Ambiental, asociaciones, expertos, ...):
http://web2.famp.es/famp/programas/seminarios_cursos_jornadas/18_18029/formul.php

Además, la cita albergara la VII Edición del Certamen de Experiencias de Educación Ambiental y Sostenibilidad Urbana impulsadas desde los municipios y organizaciones que desarrollan su actividad en el ámbito de la Educación Ambiental.

El VII Certamen de Buenas Prácticas de Educación Ambiental y Sostenibilidad Urbana organizado por la Junta de Andalucía y la Federación Andaluza de Municipios y Provincias cumple su séptimo año, integrado en el IX Encuentro Andaluz de Educación Ambiental y Sostenibilidad Urbana.

OBJETIVO

Con este Certamen la Consejería de Medio Ambiente y Ordenación del Territorio y la Federación Andaluza de Municipios y Provincias pretenden reconocer las iniciativas más relevantes en educación, sensibilización, comunicación, participación e interpretación ambiental en entornos urbanos andaluces, otorgando el reconocimiento de Buenas Prácticas a aquellas entidades locales que participen en el mismo.

PLAZO DE PRESENTACIÓN DE RESÚMENES DE LAS INICIATIVAS

Todas aquellas entidades locales que lo deseen, podrán presentar una comunicación de sus experiencias, o desafíos mediante un póster, que será expuesto en el IX Encuentro Andaluz de Educación Ambiental y Sostenibilidad Urbana, mostrando los recursos y materiales derivados de su actividad. Para ello, deberán remitir a la Secretaría Técnica del Encuentro el correspondiente "Resumen" en formato electrónico a la dirección encuentroEASU@al-mihras.com con copia a recsa@famp.es antes del 15 de noviembre de 2018 a las 14.00h.

Cada entidad podrá presentar un máximo de tres iniciativas. Los pósters deben seguir las normas de los requisitos de presentación indicadas a continuación.

COMITÉ DE SELECCIÓN

El comité responsable de la baremación de las buenas prácticas presentadas en materia de Educación Ambiental se basará en los criterios: implementación (diseño, metodología, y transferencia), eficacia (impacto ambiental y social positivo) e innovación.

MEJORES BUENAS PRÁCTICAS CERTAMEN 2017

- Ayuntamiento de Córdoba: "**Córdoba gastronomía sostenible**"
- Ayuntamiento de Camas: "**Camas re-verde**"
- Ayuntamiento de Conil de la Frontera: "**Huertos de Ocio: banco de semillas local + participación ciudadana**"
- Ayuntamiento de Mairena del Alcor: "**El Cernícalo primilla, un valor añadido del Castillo de Mairena del Alcor**".

REQUISITOS DE PRESENTACIÓN DEL PÓSTER

1. La comunicación de las diversas experiencias será realizada en formato póster, previa aceptación por parte de la organización del resumen remitido con anterioridad. En el resumen deberá figurar: título, autor(es), institución, introducción, objetivos, metodología (materiales y métodos), resultados y conclusiones (dos páginas como máximo en Times New Roman, tamaño 12 puntos y doble espacio de formato Word).

2. Las medidas del póster serán de 90 centímetros de ancho por 150 centímetros de alto aproximadamente.

3. El material utilizado como soporte del póster se deja a criterio del autor/a, pudiéndose usar impresión plotter, papel, cartulina, cartón pluma, recomendando criterios de sostenibilidad en la edición.

4. Las letras del título tendrán un tamaño aproximado de 5 cm. De alto. El resto del texto se presentará con un cuerpo de letra mínimo de 16.

5. El esquema de contenido que deberá seguirse será el siguiente: título, autoría, entidad, dirección de contacto, introducción con un resumen de la comunicación, texto organizado en apartados con los subtítulos correspondientes, conclusión. Es conveniente que el texto esté apoyado en gráficos, dibujos y fotografías, con sus correspondientes pies explicativos, al objeto de una mejor comprensión del mismo.

6. Se recomienda que en la redacción de los contenidos se atienda al uso de lenguaje no sexista, según marca la Ley 12/2007 de 26 de noviembre.

7. La colocación de los pósters se realizará preferentemente durante la tarde anterior.

8. La sesión de presentación de comunicaciones-pósters se realizará de 11:15h.a 12:00h. Se deberá permanecer junto a los pósters respectivos. Cada comunicante aportará copias en papel del texto de la comunicación, que deberá tener una longitud de entre 5 y 10 páginas y que desarrollará en detalle el documento resumen.

9. Para ello lo/as comunicantes deben redactar un resumen de entre 1 y 2 páginas como máximo, en referencia al póster presentado, y siguiendo el mismo esquema indicado en el punto 5, en Times New Roman, tamaño 12 puntos y doble espacio de formato Word. Dicho texto debe ser enviado antes del plazo indicado a la Secretaría Técnica: encuentroEASU@al-mihras.com con copia a recsa@famp.es

10. Asimismo, los/as comunicadores/as podrán aportar materiales de apoyo que se hayan elaborado en el contexto de la comunicación presentada: impresos, audiovisuales, publicaciones, etc., con el fin de ampliar la información facilitada. Es muy importante comunicar a la Secretaría las necesidades especiales que se tengan para la exposición de estos materiales de apoyo.

IX ENCUENTRO ANDALUZ DE

EXPERIENCIAS DE EDUCACIÓN AMBIENTAL Y SOSTENIBILIDAD URBANA

22 de noviembre 2018

Casa de la Juventud y el Deporte.
Vícar (Almería)

Organizan:

JUNTA DE ANDALUCIA
CONSEJERÍA DE MEDIO AMBIENTE Y ORDENACIÓN DEL TERRITORIO
Instituto Andaluz de Administración Pública
CONSEJERÍA DE HACIENDA Y ADMINISTRACIÓN PUBLICA

FAMP FEDERACIÓN ANDALUZA DE MUNICIPIOS Y PROVINCIAS

Colaboran:

Ayuntamiento de VÍCAR
Corazón del Poniente

DIPUTACIÓN DE ALMERÍA

SECRETARÍA TÉCNICA
Al-Mihras S. Coop. And.
Teléfonos: 610 19 74 66 // 950 51 41 49
encuentroEASU@al-mihras.com
www.al-mihras.com