

# SEMINARIO GEOPARQUES ESPAÑÓLES

Guadix, 24 de noviembre de  
2023

GEOPARQUE



GRANADA



unesco

Geoparque mundial

# Bienvenidos al Geoparque de Granada!!



- Los habitantes del Geoparque viven en un territorio único en el mundo, reconocido internacionalmente.
- El Geoparque es una herramienta de desarrollo sostenible basado en la cultura y en un patrimonio material e inmaterial milenario, que ofrece una oportunidad real para la creación de productos turísticos, que generan valor para más de 100,000 habitantes que residen en los 47 municipios que lo integran.
- Más allá del turismo, la implicación de los habitantes del geoparque, la generación de ilusión de los más jóvenes y el mantenimiento de las tradiciones y sus singularidades, consituyen un factor muy importante que puede ayudar a mitigar la despoblación de estas zonas rurales.
- También se abre una oportunidad para el desarrollo de la investigación científica, así como para la presencia internacional, para mejorar el sentimiento de pertenencia e identidad territorial de la población local.
- La gente del geoparque no sólo vive en sus municipios, también pertenece a una entidad mayor reconocida por la UNESCO, única en el mundo, formando una poderosa comunidad preparada para el futuro.

## ALGUNOS DATOS DEL GEOPARQUE DE GRANADA

- ✓ **47 Municipios**
- ✓ **Más de 100.000 habitantes**
- ✓ **4 Mancomunidades**
- ✓ **Más de 70 lugares de interés geológico**
- ✓ **4.722 km<sup>2</sup>:**
  - Con una superficie plana (el glacis), que ocupa el 60% de su área
  - Y el más destacable paisaje en el Geoparque, los badlands, que representan alrededor del 25% de la superficie total

El Geoparque de Granada contiene uno de los mejores registros estratigráficos munidales del period Cuaternario.

Es un área único y unificado geográficamente con, al menos, se encuentran 10 importantes geositios en un concepto holístico.

Dispone de unas condiciones ideales para la investigación, educacion, promoción, aprovechando sus recursos y paisajes para el ecoturismo.

Y, todo ello lo hace, conectando su excepcional patrimonio geológico con otros aspectos del patrimonio natural, cultural e inmaterial local..

# MAPA GEOPARQUE DE GRANADA

El mapa del Geoparque muestra:

- Lugares geológicos de interés turístico
- Municipios
- Centros de divulgación del patrimonio
- Oficinas de turismo
- Itinerarios geoturísticos
- Experiencias
- Carreteras de acceso al geoparque
- Información sobre cómo llegar la geoparque (coche, bus, tren, avión)
- Algunos consejos y recomendaciones para la visita
- Principales experiencias en el reverso

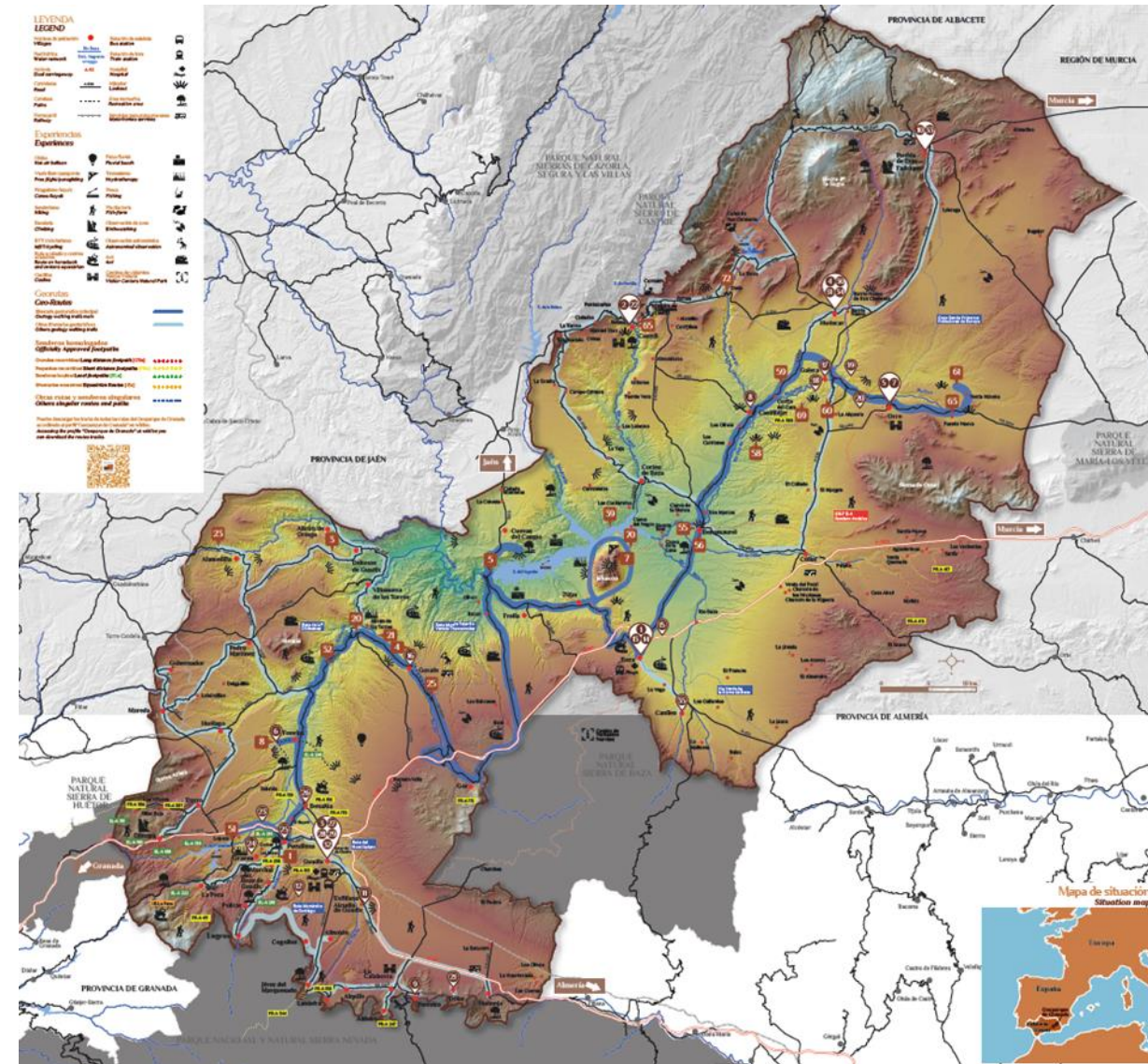



# MAPA INFANTIL GEOPARQUE DE GRANADA

El geoparque de Granada dispone de un mapa especialmente diseñado para niños y muy atractivo para ellos.

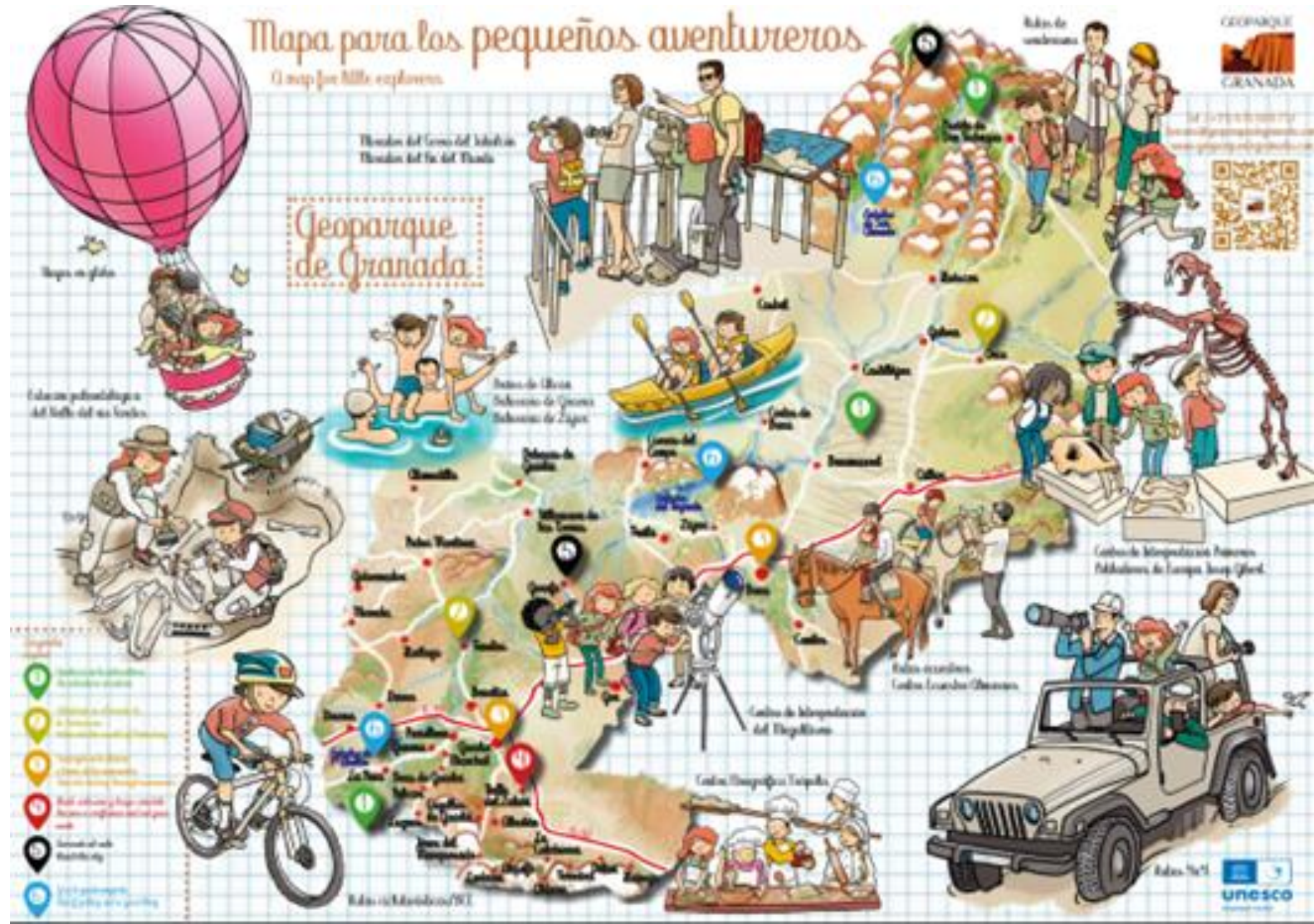

## ANTECEDENTES DEL GEOPARQUE Y SU VINCULACION CON LA DIPUTACIÓN DE GRANADA

A petición del territorio, la Diputación Provincial de Granada, desde su Delegación de Fondos Europeos, Desarrollo, Industria y Empleo, viene apoyando este ilusionante proyecto de desarrollo desde el principio.

**Ha liderado el proceso de candidatura**, para conseguir que, un entorno de gran valor patrimonial, sea reconocido como miembro de la Red Mundial de Geoparques. Así mismo, es la entidad representante oficial del Geoparque de Granada ante la UNESCO.

Sin embargo, al ser un proyecto participativo, dotado de una estrategia bottom-up, los gobiernos locales, así como los agentes sociales y económicos y la ciudadanía han asumido, respectivamente, su parte de responsabilidad en el mismo.

El resultado de todo este esfuerzo fue:

**El reconocimiento como miembro de la Red Mundial de Geoparques de la UNESCO, el pasado 10 de julio de 2020**

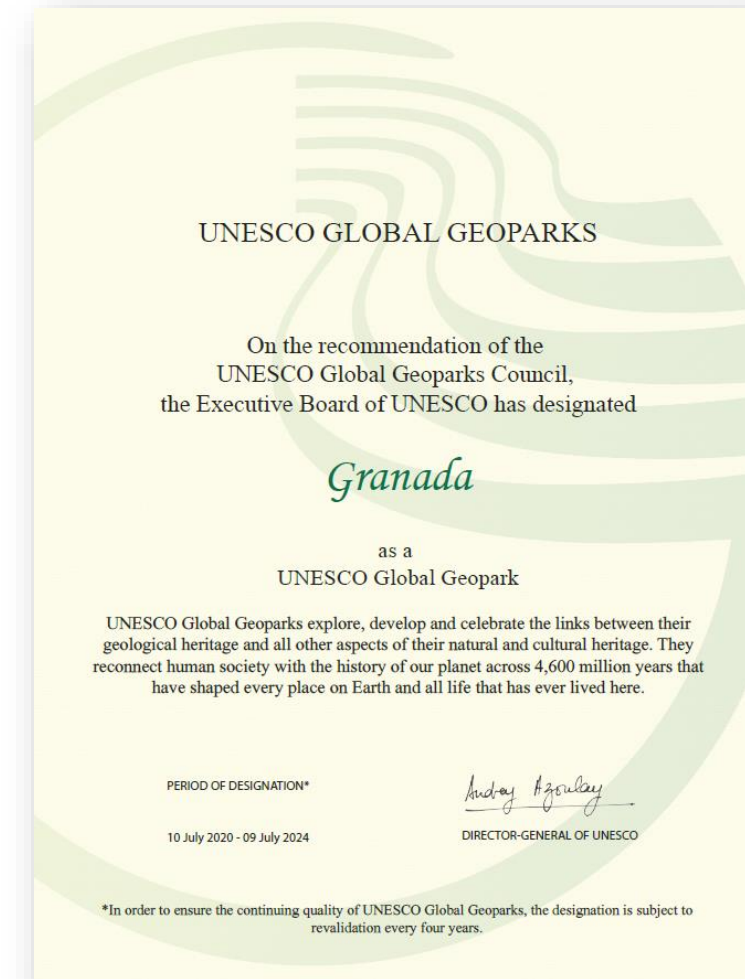

# ANTECEDENTES GEOPARQUE DE GRANADA

Esta iniciativa se ha hecho realidad gracias al esfuerzo de muchas instituciones y entidades que trabajan con un objetivo común:

## Desarrollo socio-económico de las áreas rurales



UNIVERSIDAD DE GRANADA



UNIVERSIDAD DE JAÉN



Junta de Andalucía  
Consejería de Agricultura, Ganadería, Pesca y Desarrollo Sostenible  
AGENCIA DE MEDIO AMBIENTE Y AGUA DE ANDALUCÍA



Mancomunidad de Municipios de la Comarca de Guadix



mancomunidad de municipios  
Marquesado del Zenete





## ESTRUCTURA DE GESTIÓN Y GOBERNANZA

El 7 de noviembre de 2017, las principales entidades con mayor representación en el territorio firmaron un acuerdo para la creación del Geoparque de Granada y, posteriormente, se incorporó una addenda, el 31 de octubre de 2018. En este año 2023, se ha firmado un nuevo acuerdo para renovar los compromisos adquiridos.

El comité de coordinación, formado por los representantes de cada entidad del ámbito institucional, socioeconómico y científico involucrada en el Geoparque de Granada son los firmantes del protocolo de creación del Geoparque. Este comité es responsable de la toma de decisiones, de la coordinación y seguimiento de las actividades planificadas en el Geoparque de Granada.

Los grupos de trabajo, se encargan de la organización y coordinación de los agentes territoriales.

También, se dispone de un foro de alcaldes.

Este modelo de gobernanza está integrado por un amplio grupo de destinatarios del territorio, que favorecen la cooperación entre los diferentes sectores implicados.

Diputación de Granada | Junta de Andalucía | GDR Guadix | GDR Altiplano | Apromontes | Consorcio de los Montes | Instituto Geológico y Minero de España (IGME) | Universidad de Granada | Universidad de Jaén | Mancomunidad de Baza | Mancomunidad de Guadix | Mancomunidad de Huéscar | Mancomunidad del Marquesado | Asoc. Empresarios Altiplano Granada | Asoc. Turismo Altiplano | Asoc. Hostelería y Turismo de Guadix | Asoc. Empresarios Comarca de Huéscar | Asoc. Intersectorial de Guadix | Asoc. Andalucía Cuevas Turísticas | Asoc. Para el Turismo Sostenible de las Altiplanicies Granadinas



# PLAN ESTRATÉGICO GEOPARQUE DE GRANADA

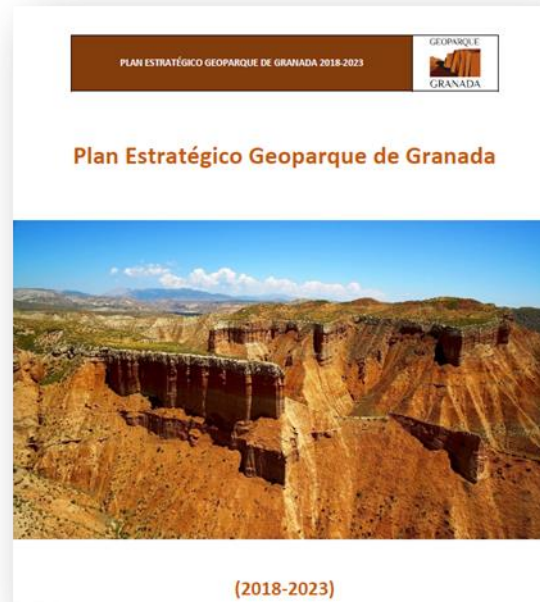

Planes anuales de acción e informes



El nivel de participación en el Geoparque de Granada es alto. La metodología implementada es una estrategia de cooperación y participación entre las instituciones públicas, agentes socioeconómicos, entidades científicas y ciudadanos, que han participado activamente en el diseño y desarrollo del Plan estratégico.

Proceso de participación

AVANCES REALIZADOS DURANTE LOS ULTIMOS 3 AÑOS

## PERSONAL GEOPARQUE DE GRANADA Y FINANCIACIÓN

Para asegurar un funcionamiento adecuado del Geoparque de Granada, es necesario disponer de un personal cualificado y con experiencia, familiarizado con el territorio para gestionar e implementar las acciones previstas en la estrategia de desarrollo.

Las entidades firmantes del protocolo de creación del Geoparque aportan recursos humanos al equipo técnico multidisciplinar (integrados por especialistas en desarrollo local, ciencias geológicas, turismo,...), que trabajan para servir al territorio, invirtiendo parte de su tiempo y experiencia profesional.

**Comité científico:** Es un numeroso equipo de investigadores con una extensa experiencia en proyectos e investigación científica en diferentes temáticas ligadas al área del Geoparque y sus recursos.

**La financiación e inversiones para el Geoparque de Granada procede de entidades** (principalmente proviene de la Diputación de Granada) y de financiación externa que pueda obtener la Diputación.

Además:



- El Instituto Geológico y Minero de España, bajo la autoridad del Consejo Superior de Investigaciones científicas contribuye con las instalaciones de la Estación paleontológica de valle del río Fardes.
- El Estado español contribuye con 12 gentes del SEPRONA en el territorio (Servicio español de protección natural), equipo especializado en consevación, de la naturaleza y medioambiente.
- El gobierno regional de Andalucía, dispone de 29 agentes medioambientales operando en el área para proteger el patrimonio natural y medioambiental.
- A nivel local, los ayuntamientos del Geoparque aportan el mantenimiento y el personal de los museos, centros de información y oficinas de turismo, así como agentes de medioambiente de los que disponen algunos municipios.

# ÁMBITO CIENTÍFICO: AVANCES REALIZADOS DURANTE LOS ÚLTIMOS 3 AÑOS

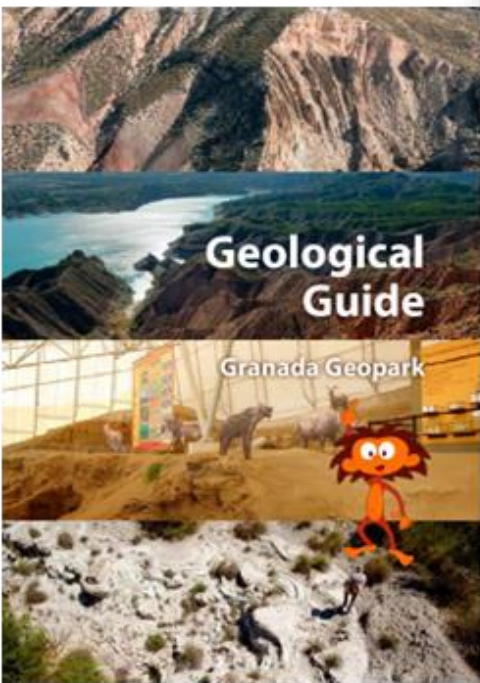

Edición 1ª Guía geológica



Salidas de campo y visitas a los principales recursos del Geoparque

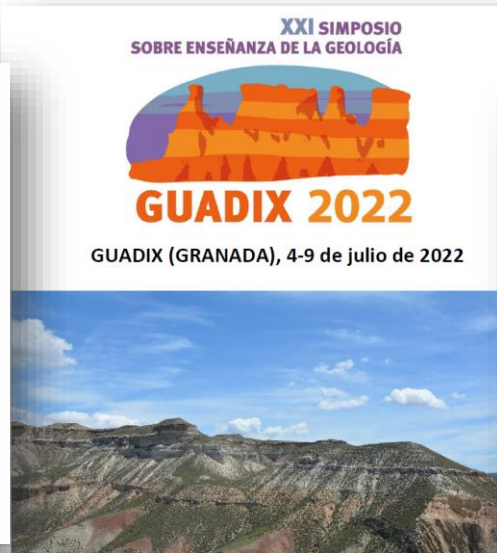
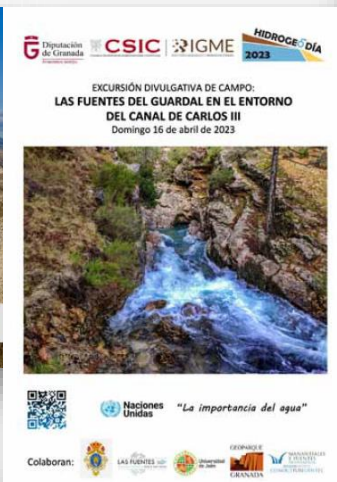

Celebración de Simposio sobre enseñanzas de la geología y Simposio internacional sobre los Archivos de la erosión de las cuencas fluviales cuaternarias.



Proyectos de recuperación de espacios degradados



# ÁMBITO EDUCATIVO: AVANCES REALIZADOS DURANTE LOS ÚLTIMOS 3 AÑOS

**QUIZODS** es un juego que versa sobre la importancia de la **Agenda 2030 y los Objetivos de Desarrollo Sostenible**. Su implementación permite mostrar el trabajo realizado por el Geoparque para su difusión y ampliación de su alcance. Su principal objetivo es promover la sensibilización de los escolares del Geoparque, sobre la importancia del medioambiente y la necesidad de trabajar en sostenibilidad, como vía directa para valorar y proteger el patrimonio natural, cultural e inmaterial.

Durante el año 2022, se comenzó a trabajar en un programa de charlas y talleres vinculados con el **cambio climático** dirigido a los estudiantes de los colegios del territorio.

## QUIZODS

Edición\_Geoparque\_Granada

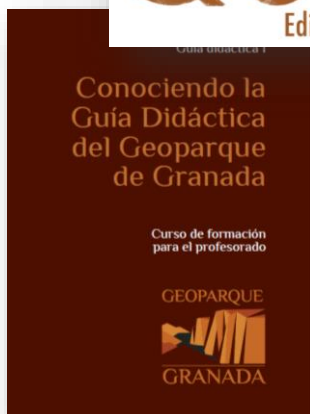

De manera trasversal, estos conceptos y una amplia **información sobre riesgos naturales** (terremotos, erosión, desertificación,...) se incluyen normalmente en las distintas actividades de divulgación y educativas, en forma de charlas, visitas y cursos organizados por el Geoparque.

# ÁMBITO DE DESARROLLO Y PROMOCIÓN TURÍSTICA: AVANCES REALIZADOS DURANTE LOS ÚLTIMOS 3 AÑOS



- ✓ Pegatina servicio información turística del Geoparque
- ✓ Vídeos promocionales
- ✓ Podcast quincenales
- ✓ Mapas turísticos
- ✓ Folleto miradores

# VINCULACIÓN DE PATRIMONIOS

## CON PATRIMONIO NATURAL:



- ✓ **Centro micológico** en Caniles
- ✓ **Ruta de patrimonio natural** en el yacimiento paleontológico de Fonelas
- ✓ **Proyecto de recuperación de especies autóctonas de semillas**
- ✓ **“Oasis de mariposas”** con plantas aromáticas en colegios
- ✓ Empresas colaboradoras que ofrecen **servicios de guía para observar la fauna local**
- ✓ **Red de puntos de observación astronómica** y actividades didácticas sobre el planeta, las estrellas, meteoritos, eclipse,...
- ✓ **Unidades en el programa educativo actividades de formación en ENTURNA** (Curso de Verano anual “Geoparque de Granada” o “Curso de guía del Geoparque”)
- ✓ Proyecto LIFE **“Wood for Future”** (recuperación de choperas para diversos usos en el territorio)



# VINCULACIÓN DE PATRIMONIOS

## CON PATRIMONIO CULTURAL:

- ✓ Centros etnográficos relacionados con la transformación del aceite (almazaras), esparto, trogloditismo, antiguos oficios, colecciones artísticas, patrimonio monumental, patrimonio arqueológico,...
- ✓ Monumentos históricos (teatro romano, dólmenes,...), casas-cuevas...

## CON PATRIMONIO INMATERIAL:

- ✓ Proyecto de recuperación del folclore local
- ✓ Fiestas populares de valor cultural y turístico (Cascamorras, Moros y Cristianos,...)



# PROGRAMA ASTROTURISMO: AVANCES REALIZADOS DURANTE LOS ULTIMOS 3 AÑOS

Estructurado en las siguientes actuaciones:

1. Estudio técnico-científico sobre la calidad de Cielo nocturno- **FINALIZADO**
2. Creación de una red de miradores astronómicos en el Geoparque- **EN EJECUCIÓN**
3. Programa de conocimiento sobre el patrimonio natural dirigido a escolares- **FINALIZADO**
4. Asesoramiento técnico y programa de concienciación para municipios -**FINALIZADO**
5. Programa formativo para profesionales del sector turístico- **PENDIENTE DE EJECUCIÓN**
6. Acciones de concienciación **ciudadana-FINALIZADAS**
7. Certificación de calidad Starlight- **EN EJECUCIÓN**

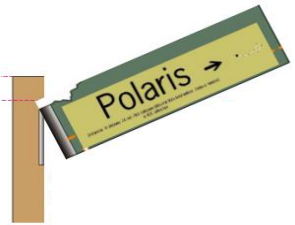

# MEJORA DE INFRAESTRUCTURAS: AVANCES REALIZADOS DURANTE LOS ULTIMOS 3 AÑOS

## Actualización de manual de señalización del Geoparque

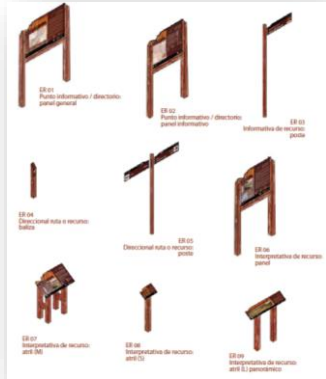

- ✓ **98 señales instaladas** (financiado por el gobierno regional, a través de los grupos de desarrollo rural)
- ✓ **264 señales inteligentes, pendiente de instalar en el mes de diciembre**, con beacons y el sistema geofencing (financiado por el Ministerio de Turismo, en el marco del proyecto TURINGRANADA)
- ✓ **Tipos de señales:** Totems de bienvenida a los municipios, direccionales, señales de Carretera y autovía, interpretativas, puntos de información,...

**Barandillas y señales de protección en las Sismitas de Galera o en la Falla de Baza** para dirigir la ruta interpretativa alejada de zonas peligrosas con señales direccionales y paneles interpretativos.



# Plan de Sostenibilidad Turística en destinos 2021

# Geoparque de Granada

Un territorio único en el mundo,  
donde el paisaje es solo el principio  
Declarado Geoparque Mundial de la UNESCO el 10 de julio de 2020



El revulsivo para completar las múltiples iniciativas que necesita el territorio



**6** Ejes programáticos

**19** actuaciones

**4.000.000 €** + **100.000** habitantes  
(2022-2024)

# INVERSIONES DEL PLAN DE SOSTENIBILIDAD TURISTICA: AVANCES REALIZADOS DURANTE LOS ULTIMOS 3 AÑOS

Nuevo centro de visitantes en Huéscar. Proyecto de musealización. En fase de tramitación de los pliegos.

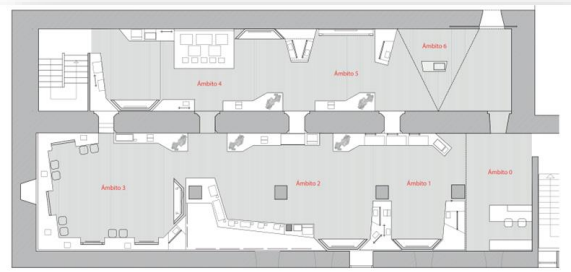

Realización de un estudio de necesidades en todos los centros de interpretación del patrimonio del Geoparque para adaptar sus contenidos interpretativos a la narrativa del discurso del Geoparque, teniendo en cuenta sus necesidades.

- El estudio está finalizado.
- La ejecución está en marcha.

Elaboración del **Plan director de rutas y senderos**. Actualmente, se está licitando el contrato para ejecutar el “**Gran sendero del Geoparque de Granada**”

ELABORACIÓN DE ESTUDIO DE NECESIDADES Y PROPUESTA DE MEJORA PARA LA RENOVACIÓN O AMPLIACIÓN DE CONTENIDOS INFORMATIVOS E INTERPRETATIVOS DE LOS ELEMENTOS DE LA RED DE CENTROS DE DIVULGACIÓN DEL PATRIMONIO DEL GEOPARQUE DE GRANADA.

ELABORACIÓN DE ESTUDIO DE NECESIDADES Y PROPUESTA DE MEJORA PARA LA RENOVACIÓN O AMPLIACIÓN DE CONTENIDOS INFORMATIVOS E INTERPRETATIVOS DE LOS ELEMENTOS DE LA RED DE CENTROS DE DIVULGACIÓN DEL PATRIMONIO DEL GEOPARQUE DE GRANADA

Diputación provincial de Granada  
Plan de Sostenibilidad Turística del Geoparque de Granada

edición JUNIO 2022



**Acondicionamiento de elementos de patrimonio natural y cultural de interés ecoturístico.** Recuperación y puesta en valor de antigua cantera abandonada con yacimiento paleontológico interesante que estaba siendo expoliado. Este lugar es de interés no solo a nivel científico, sino también a nivel educativo y turístico. Yacimiento Kárstico de Darro.

**Análisis de carga de lugares de interés turístico.** Esta actuación esta en fase de contratación.



Actualmente, se está trabajando en la **elaboración del storytelling del Geoparque de Granada**. El storytelling constituye una herramienta que ayuda a atribuir significado a un destino.

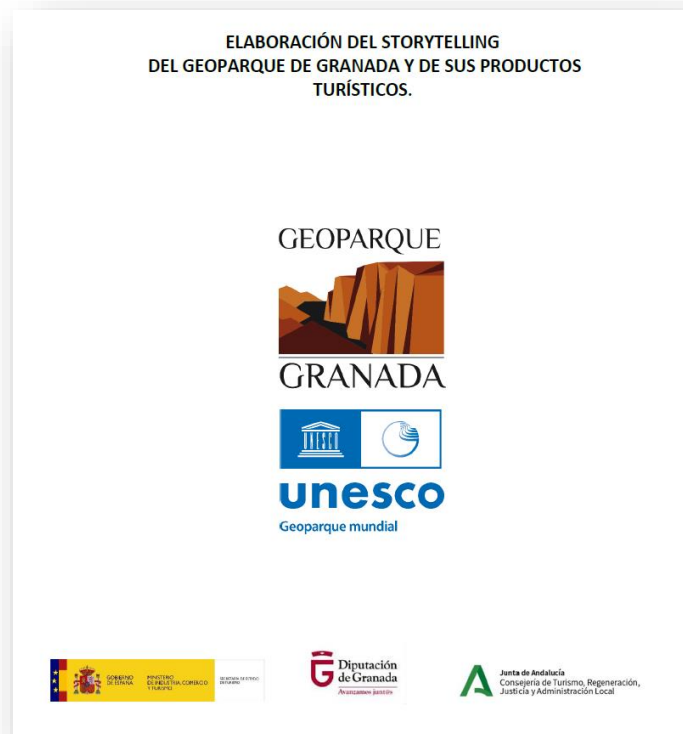

## Actuaciones de difusión del Geoparque de Granada

Vagones del Metro de Granada completamente forrados con imágenes del Geoparque y los logos del PST mayo y junio de 2023. Así como la participación en diferentes eventos con la Carpa Geoparque ofreciendo información sobre el Geoparque y su PST

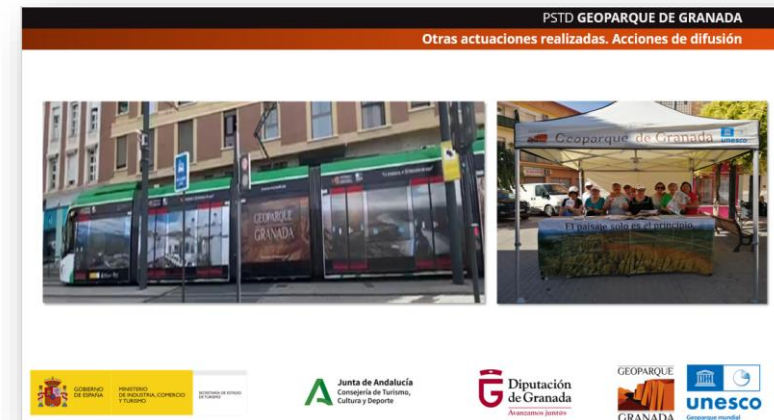

## CONVIVENCIA DE MARCAS EN EL GEOPARQUE DE GRANADA

En el territorio, se dispone de marcas de calidad en conviven en perfecta sintonía, como instrumentos de apoyo al desarrollo del destino singular.



### La marca de calidad Sabor Granada.

Promovido por la Diputación Provincial de Granada. Ésta es la seña de identidad de los productos agroalimentarios de calidad de la provincia de Granada. Trabaja con la industria agroalimentaria de la zona para apoyar y promocionar los productos locales. Sabor Granada realiza promoción nacional e internacional de una excelente gama de productos locales, asistiendo a numerosas ferias y eventos con una imagen de marca conjunta.



El distintivo **Calidad Rural Altiplano de Granada** distingue los mejores productos agroalimentarios, servicios turísticos, de restauración y lugares para visitar del norte de Granada. Esta marca puede ser exhibida por empresas u organizaciones del área que estén comprometidas con la mejora de la calidad.





**unesco**

Geoparque mundial

Muchas gracias por su atención!

GEOPARQUE



GRANADA

[www.geoparquedegranada.com](http://www.geoparquedegranada.com)

