CONSEJERÍA DE MEDIO AMBIENTE Y ORDENACIÓN DEL TERRITORIO

ESTRATEGIA ANDALUZA DE DESARROLLO SOSTENIBLE 2020

ESTRATEGIA DE GENERACION DE EMPLEO MEDIOAMBIENTAL DE ANDALUCIA 2020

Manuel Granados Corona

10 de octubre de 2013

JUNTA DE ANDALUCIA

Nuevo marco de programación

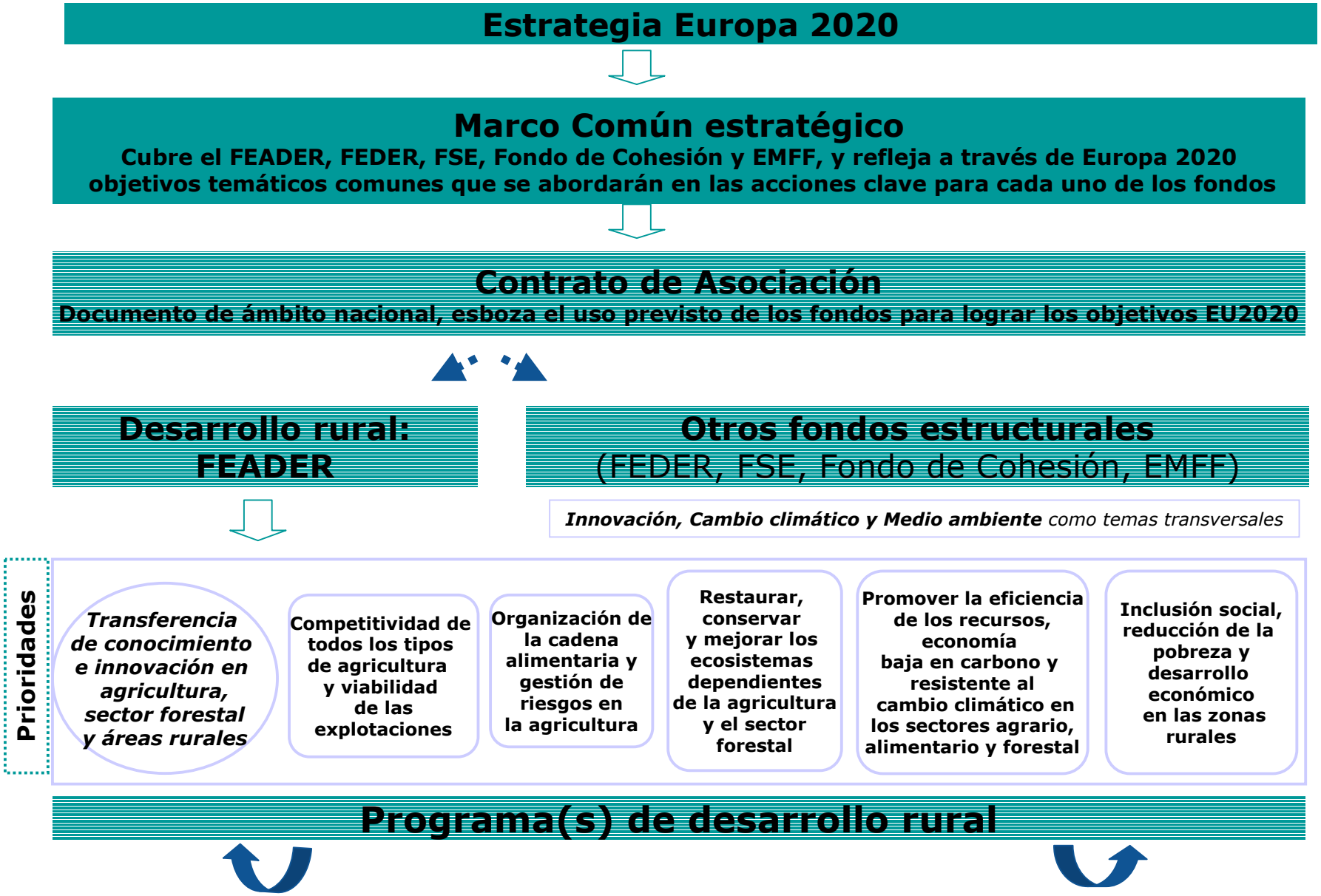

CONTEXTO

PRIORIDADES DE *EUROPA 2020: UNA ESTRATEGIA PARA UN CRECIMIENTO INTELIGENTE, SOSTENIBLE E INTEGRADOR*

- Crecimiento inteligente: desarrollo de una economía basada en el **conocimiento y la innovación**.

- Crecimiento sostenible: promoción de una **economía** que haga un uso más **eficaz** de los recursos, que sea más **verde y competitiva.**

- Crecimiento integrador: fomento de una economía con alto nivel de **empleo** que tenga **cohesión social** y territorial.

Nuevo marco de programación

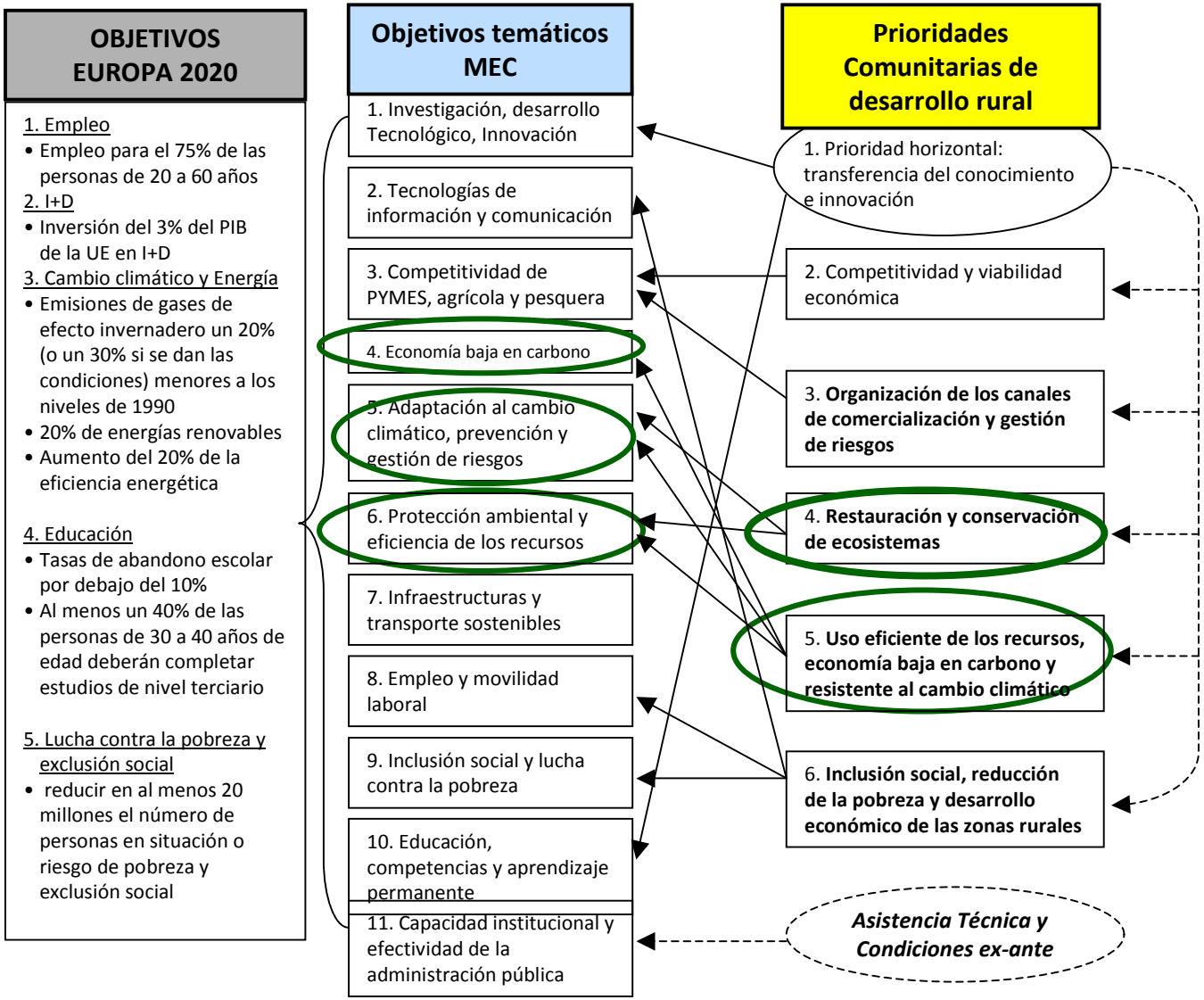

CONSEJERÍA DE MEDIO AMBIENTE Y ORDENACIÓN DEL TERRITORIO

JUNTA DE ANDALUCIA

INICIATIVAS DESDE LA CMAyOT

ESTRATEGIA ANDALUZA DE DESARROLLO SOSTENIBLE 2020

y

ESTRATEGIA DE GENERACION DE EMPLEO MEDIOAMBIENTAL DE ANDALUCIA 2020

PLANTEAMIENTO GENERAL

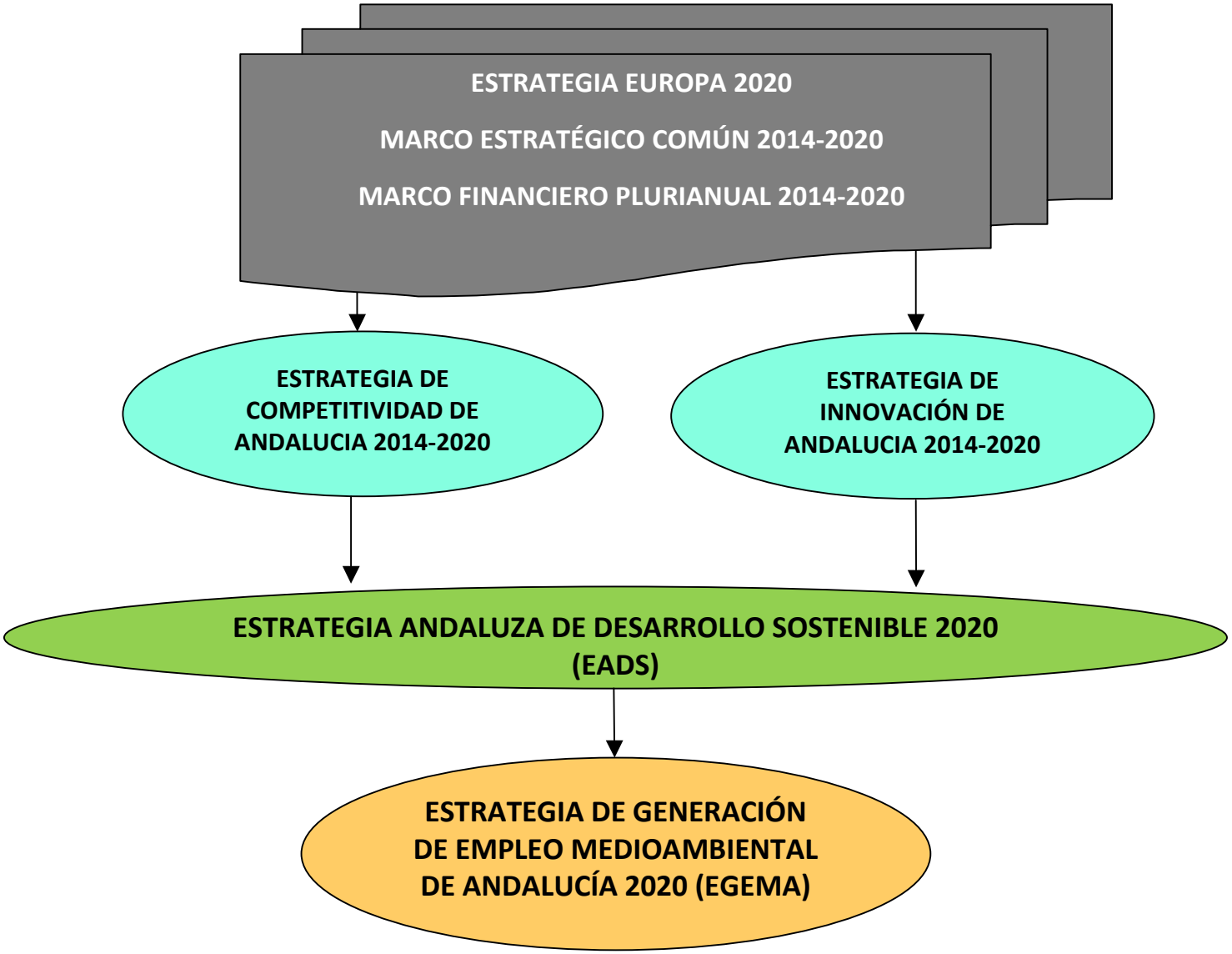

CONSEJERÍA DE MEDIO AMBIENTE Y ORDENACIÓN DEL TERRITORIO

JUNTA DE ANDALUCIA

INICIATIVAS DESDE LA CMAyOT

ESTRATEGIA ANDALUZA DE DESARROLLO SOSTENIBLE 2020

ESTRATEGIA ANDALUZA DE DESARROLLO SOSTENIBLE 2020

ESTRATEGIA ANDALUZA DE DESARROLLO SOSTENIBLE 2020

Las fuerzas impulsoras de la EADS 2020 son las mismas que le confieren sentido como vehículo de los cambios que se precisan para caminar hacia una economía verde. Son fundamentalmente de carácter social, normativo, económico y ambiental, constituyendo en su conjunto la NECESIDAD DE CAMBIO HACIA PAUTAS DE PRODUCCIÓN Y CONSUMO SOSTENIBLES por su capacidad de producir sinergias positivas en los ámbitos social, económico, medioambiental.

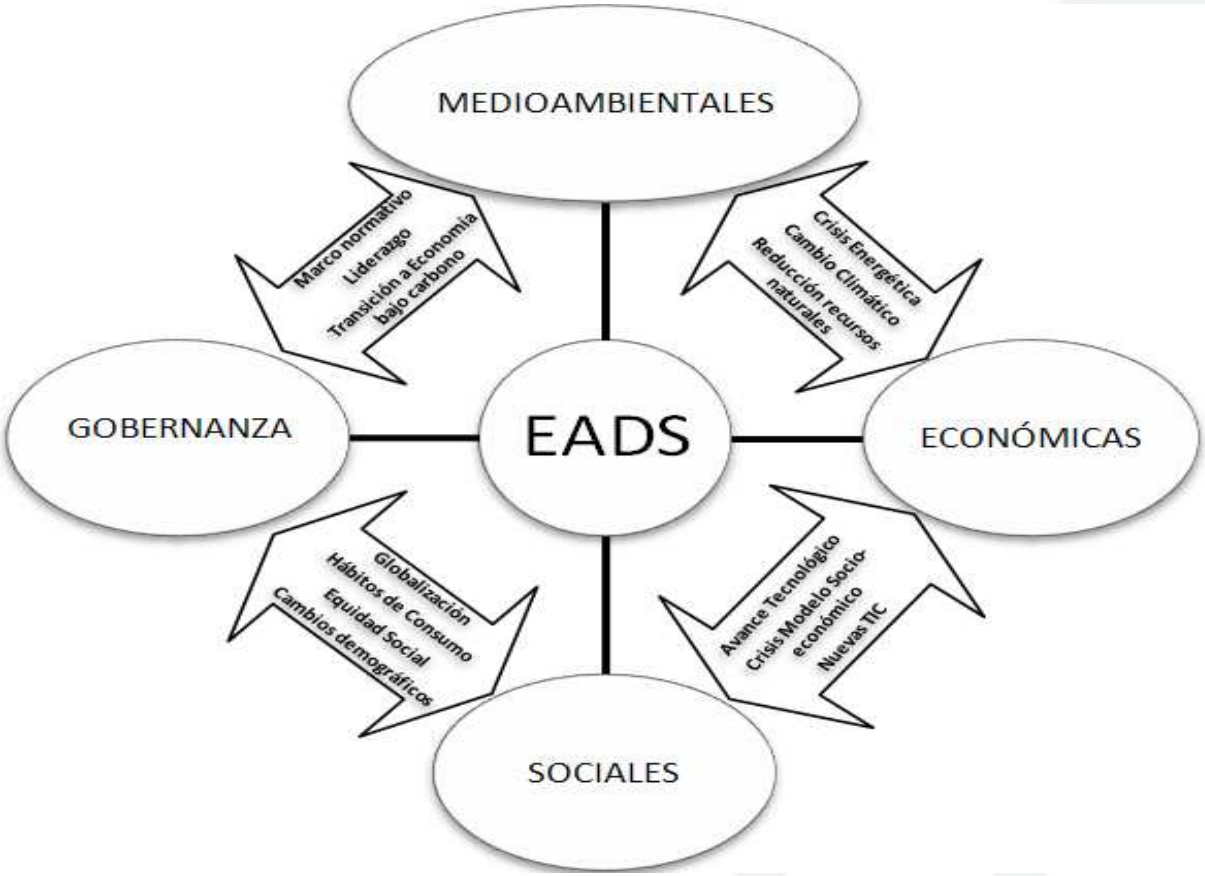

OBJETIVOS

Los **objetivos generales** de la EADS consisten en:

- **Trasladar** y aplicar los acuerdos internacionales y nacionales en materia de desarrollo sostenible al contexto regional.

- **Orientar** y **reforzar** la implementación de políticas de desarrollo sostenible para acercarlas a las tendencias y escenarios de desarrollo mundial, esto es: **ACELERAR LA TRANSICIÓN HACIA UNA ECONOMÍA VERDE**, de bajas emisiones de carbono, más ecoeficiente y de menor consumo de recursos no renovables, basada en el conocimiento y la innovación, en la potenciación del uso eficaz de los recursos propios, en la inclusión social y en FORMAS DE PRODUCCIÓN Y CONSUMO SOSTENIBLES GENERADORAS DE EMPLEO.

ESTRUCTURA

- Dentro del marco de desarrollo, las **ÁREAS TEMÁTICAS** consideradas clave (marco estratégico de la UE para 2020) han sido **diagnosticadas** en los ámbitos internacional, estatal y regional, al objetivo de conocer la situación de partida, los procesos que influyen y posibles tendencias.

- Finalmente se realiza un análisis **(DAFO)** de las debilidades y fortalezas que presenta cada área en Andalucía, así como de las amenazas y oportunidades procedentes del exterior, para concluir con el establecimiento de las consiguientes acciones estratégicas o **líneas de actuación**

ESTRUCTURA: Áreas temáticas

EJES DIRECTORES	ÁREAS TEMÁTICAS
Economía sostenible	Innovación y TIC
	Producción y consumo sostenibles
	Desarrollo rural
	Competitividad y empleo verde
Integración social	Educación
	Cohesión social
	Gobernanza
Medio ambiente sostenible	Recursos naturales
	Energía
	Cambio climático
	Movilidad

ESTRATEGIA PARA LA GENERACIÓN DE EMPLEO MEDIOAMBIENTAL EN ANDALUCÍA 2020

ESTRATEGIA PARA LA GENERACIÓN DE EMPLEO MEDIOAMBIENTAL EN ANDALUCÍA 2020

CONSEJERÍA DE MEDIO AMBIENTE Y ORDENACIÓN DEL TERRITORIO

Distribución geográfica del empleo verde por comunidades autónomas (%), 2009

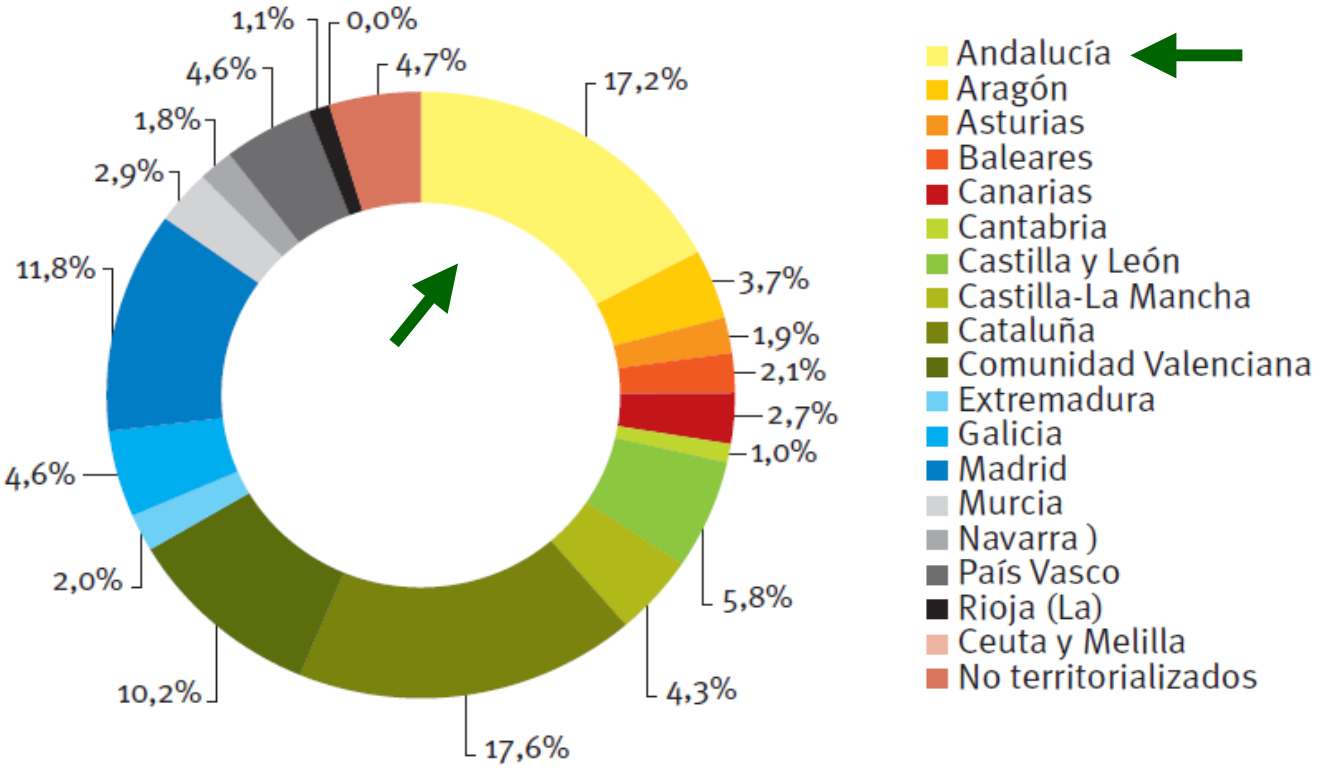

Fuente: Observatorio de la Sostenibilidad en España y Fundación Biodiversidad, 2010. Informe Empleo verde en una economía sostenible.

Andalucía es una de las principales regiones españolas en generación de empleo verde y representa un 17% del empleo ambiental de España.

Distribución de empleo ambiental en Andalucía. 2010

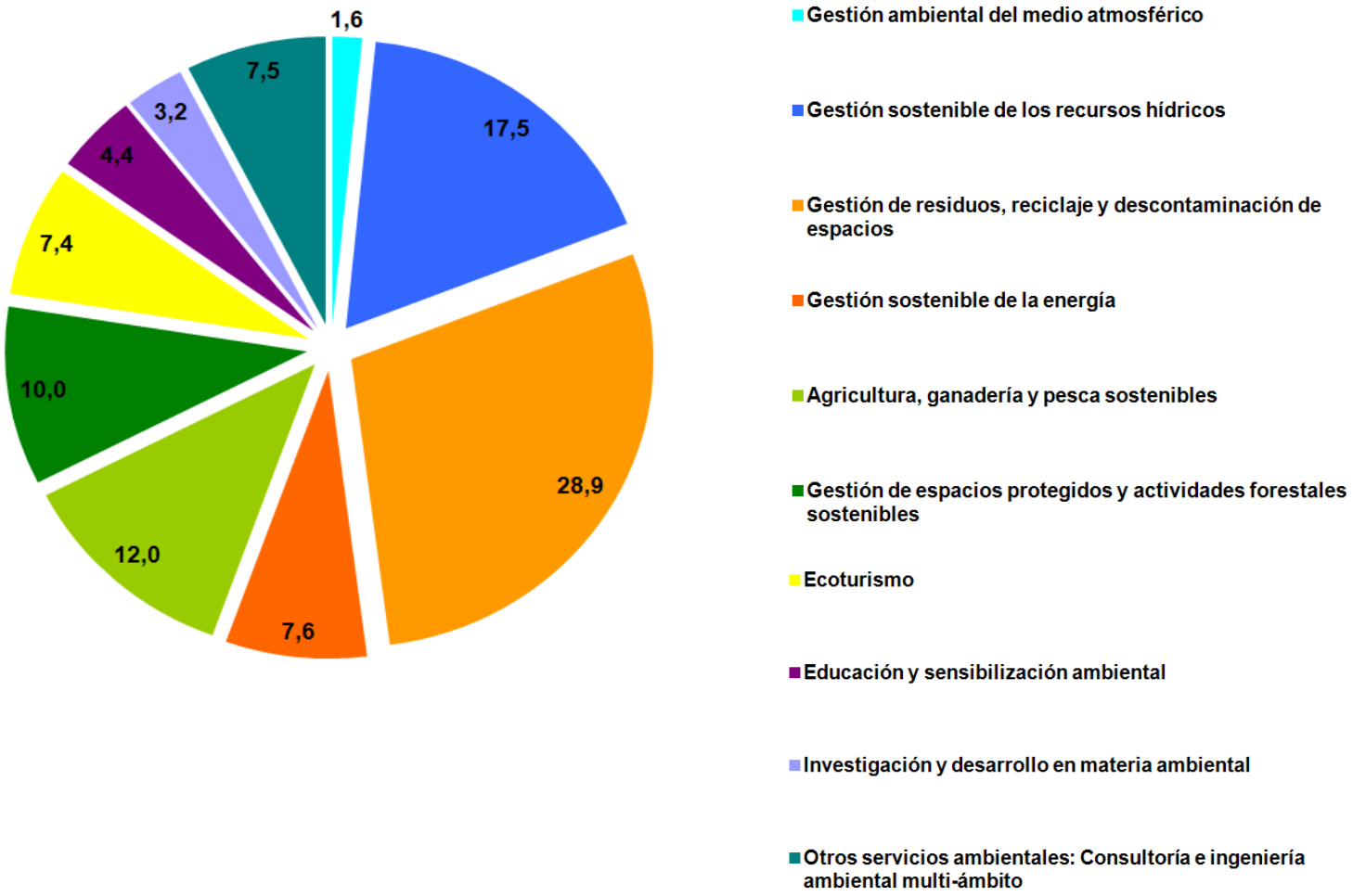

Fuente: Estadística sobre actividades económicas y medio ambiente en Andalucía. 2010. Consejería de Medio Ambiente y Ordenación del Territorio

OBJETIVOS GENERALES EGEMA 2020

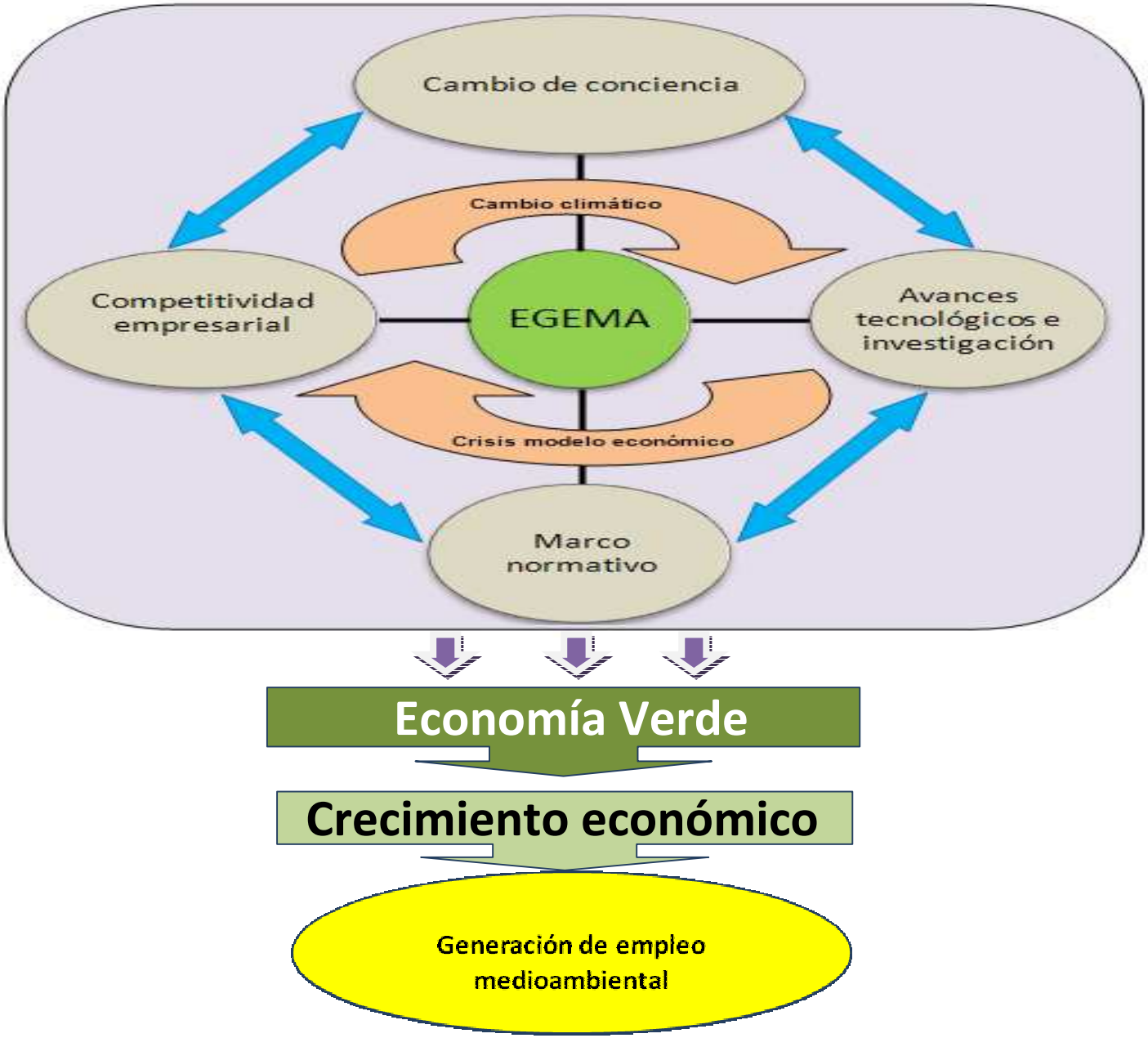

OBJETIVOS

- **Reorientar el modelo productivo** hacia una economía verde, equilibrando la oferta y la demanda. basado en
  - la eco-innovación y
  - la creación de un **clúster medioambiental** andaluz competitivo internacionalmente: un gran *foro y red colaborativa* con suficiente *masa crítica* para lograr un esfuerzo sinérgico de todos los agentes, empresas, universidades, centros tecnológicos e inversores y entidades afines, con el fin de hacer de Andalucía un *territorio inteligente generador de empleo verde y tecnología medioambiental propia.*
- **Identificar, fomentar y cuantificar los empleos** asociados a los recursos naturales de Andalucía y a la economía verde.
- **Catalizar** de forma participativa y cooperativa esa transición hacia la economía verde, que contribuya a disminuir el paro estructural, **crear empleo de calidad** y generar un crecimiento inteligente, sostenible e integrador.

ESTRUCTURA GENERAL

CONTENIDO EGEMA

1. Introducción
2. Metodología
3. Principales fuerzas motrices de la economía verde y empleo medioambiental
4. Diagnóstico y programa de actuaciones por Sectores Ambientales
   - 4.1. Introducción
   - 4.2. Diagnóstico
   - 4.3. Análisis DAFO
   - 4.4. Programa de actuaciones
   - 4.5. Seguimiento
   - 4.6. Documentos consultados
5. Visión global. Nuevas oportunidades de empleo medioambiental
6. Modelo de gestión
7. Sistema de seguimiento y control
8. Anexos:

SECTORES AMBIENTALES

1. Gestión ambiental del medio atmosférico
2. Gestión de los recursos hídricos
3. Gestión de residuos y descontaminación de suelos
4. Gestión sostenible de la energía
5. Agricultura, ganadería y pesca sostenible
6. Gestión de espacios protegidos y actividades forestales sostenibles
7. Educación y sensibilización ambiental
8. Investigación y desarrollo en materia ambiental
9. Otros servicios ambientales no clasificables (consultoría e ingeniería ambiental multiámbito)
10. Turismo sostenible*
11. Construcción sostenible*
12. Transporte sostenible*

*Nuevos sectores a incluir en el Directorio de empresas y entidades relacionadas con el medio ambiente en Andalucía (DEMA) y en la "Estadística sobre actividades económicas y medio ambiente en Andalucía".

ANÁLISIS DE SECTORES AMBIENTALES

- **1. Introducción**
  - Definición del sector medioambiental según el Directorio de empresas y entidades relacionadas con el medio ambiente en Andalucía (DEMA)

- **2. Diagnóstico**
  - Marco normativo y planificación con incidencia en el empleo medioambiental
  - Relación entre los objetivos de: Planes y Estrategias de Andalucía/ EGEMA /Marco Estratégico Común (MEC) 2014-2020/Europa 2020
  - Situación actual y evolución del sector en Andalucía.
  - *Análisis de indicadores económicos en los períodos 2006, 2008 y 2010:
    - Facturación medioambiental
    - Gasto público ambiental
    - Empleo medioambiental generado

* Datos bienales de la "Estadística sobre actividades económicas y medio ambiente en Andalucía" y de la Contabilidad Regional de Andalucía

ANÁLISIS DE SECTORES AMBIENTALES

- **3. Análisis DAFO**
  - Interno: Debilidades/Fortalezas
  - Externo: Amenazas/Oportunidades

- **4. Programa de actuaciones para generar empleo medioambiental**
  - Medidas innovadoras no contempladas en la planificación vigente en Andalucía.

- **5. Seguimiento**
  - Indicadores directos de creación de empleo medioambiental
  - Indicadores indirectos: facturación ambiental y gasto público medioambiental
  - Indicadores específicos de medidas propuestas

- **6. Documentos consultados**

PROCEDIMIENTO

- ✓ Acuerdo de Formulación de EGEMA, a iniciativa de la Consejería de Medio Ambiente y Ordenación del Territorio y promovida junto con la de Economía, Innovación, Ciencia y Empleo.

⇩

- ✓ **Primer borrador** de la Estrategia y distribución a los agentes sociales para aportaciones y elaboración del **segundo borrador.**

⇩

- ✓ Valoración del segundo borrador por foros participativos y obtención de una versión consensuada, que se someterá a **información pública.**

⇩

- ✓ Elevación de la **propuesta de EGEMA 2020** al Consejo de Gobierno para su aprobación.

TRANSFORMACIÓN DE LA ECONOMÍA

- La transformación de la economía hacia un uso más eficiente de los recursos reforzará la competitividad y aportará nuevas fuentes de crecimiento y de empleo.
- Esa labor exige la implantación de políticas que reconozcan las relaciones de interdependencia entre la economía, el bienestar y el capital natural, y
- que traten de eliminar las barreras que obstaculizan la mejora de la eficiencia de los recursos permitiendo a las empresas operar sobre una base equitativa, flexible, predecible y coherente.

JUNTA DE ANDALUCIA

CONSEJERÍA DE MEDIO AMBIENTE Y ORDENACIÓN DEL TERRITORIO